

Pfälzischer Schachbund e.V.

<http://pfaelzischer-schachbund.de>

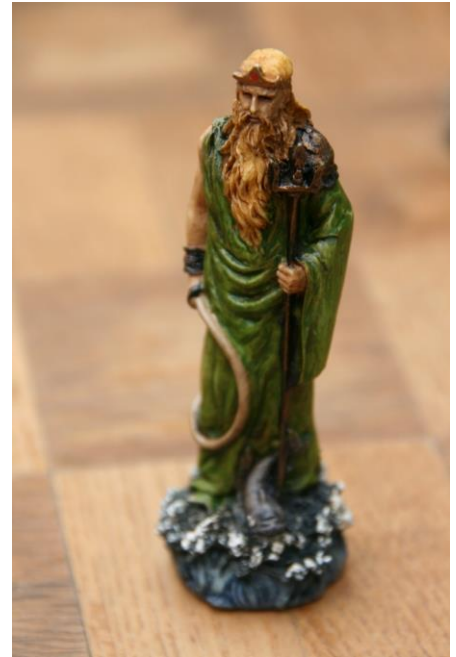

Bezirk IV – Südost

<https://sbso4.org>

Bezirksliga Südost

2024/2025

Spielleiter: Klaus-Peter Thronicke

[schach@thron.org]

Ergebnismeldung: <https://sbso4.org>

♔♚♙♘♗♖♕ 92. Schachkongress PSB in Ramstein-Miesenbach - 11.–19.04.2025 ♔♚♙♘♗♖♕

Pfälzischer Schachbund e.V.
Präsident Michael Müller
Vizepräsident Wilhelm Kannegiesser

www.pfaelzischer-schachbund.de
Vereinsregister Kaiserslautern, Nr. 1526
Steuernummer 15/660/0389/0 (FA Frankenthal/Pfalz)

Stadtparkasse Kaiserslautern
SWIFT-BIC: MALADE51KLS
IBAN: DE51 5405 0220 0019 0025 75

Erweitertes Präsidium des Pfälzischen Schachbund e.V.				
Funktion	Name	Adresse	Telefon	E-Mail
Präsident	Michael Müller	Zimmerbergstr. 34 66978 Merzalben	06331 684617 0176 21718138	praesident.psb@gmx.de
Vizepräsident	Wilhelm Kannegiesser	Beethovenstr. 7 67373 Dudenhofen	06232 651059 0170 591 2118	Wilhelm.Kannegiesser@t-online.de
Ehrenpräsident	Klaus Kehrein	Föhrenweg 2 67661 Kaiserslautern	0631 51771	klaus.kehrein@gmx.de
Ehrenpräsident	Bernd Knöppel	Schraderstr. 34 67227 Frankenthal	06233 436861 0170 985 5101	bknoepfel@aol.com
Schatzmeister	Sven Müller	Am Erlenbrunnen 15 67271 Kleinkarlbach	0170 2645554	svenmichaelmueller@hotmail.com
Landesspielleiter	Johannes Denzer	Hauptstraße 60 67304 Eisenberg	0176 22981604	Johannes.Denzer@t-online.de
Geschäftsführer	Manfred Lauer	Habsburgerstr. 23 67752 Wolfstein	06304 8060 0151 2655 5537	manfred.lauer@schachclub-wolfstein.de
1. Vorsitzender SJP	Christian Plitzko	Waldgasse 6 67098 Bad Dürkheim	06322 65481 0151 2048 4852	Christian.Plitzko@web.de
2. Vorsitzende SJP	Morio Estelle	Marienstr. 11 76846 Hauenstein	06392 1284	Estelle.Morio@gmx.de
Ehrenmitglied	Ernst Bedau	Burgstr. 6 67159 Friedelsheim	06322 9898955	Ernstbedau@t-online.de
Ehrenmitglied	Rudi Kirschbaum	Kreuzerweg 11 67269 Grünstadt	06359 1501	dwzkiru@aol.com
Ehrenmitglied	Gregor Johann	Bahnstr. 45 19322 Wittenberge	0160 9062 9544	Gregor.Johann@gmx.de
Ehrenmitglied / Vors. Ehrenrat	Roland Dübon	Ludwigstr.5 76767 Hagenbach	07273 933055 0151 5557 8226	rkduebon@gmx.de
Aktivensprecher	Philipp Rölle	Miesenbacher Str. 29a 66877 Ramstein-Miesenbach	0176 4362 4832	ph.roelle@web.de
Jugendsprecherin SJP	Samira Schotthöfer		0176 344 820 37	sammy.schotthoefer@freenet.de
Ref. Presse und Ö.A.				
Ref. Internet	Jan Raaphorst	Imsbacherhof 31 66957 Trulben	0163 757 4848	janjovka@hotmail.com
Ref. Breitenschach	Simon Frohnhäuser			sfrohnhaeuser@gmx.de
Ref. Seniorenschach	Klemens Ranker	Kaiserstr. 13 66862 Kindsbach	06371 13930	ranker.kl@gmx.de
Ref. Ausbildung	Jeannette Schuchardt		06392 7725	ausbildung.psb@gmx.de
Ref. Problemschach	Klaus-Peter Thronicke	Hauptstr. 20 76889 Kapsweyer	01573 4761085	schach@thron.org
Ref. Archiv	Rainer Fries		0176 31662846	rainerfries@gmx.de
Ref. Datenverarbeitung und Spielerlaubnis	Thomas Hirschinger	Trifelsstraße 11 76846 Hauenstein	06392 7725	spielgenehmigung.psb@gmx.de
Materialwart	Torsten Rykeit	Breslauer Str. 2B 67454 Haßloch	06324 810115	rykeitm@web.de
Spielleiter Bez. I	Jan Becker			
Spielleiter Bez. II + III	Klaus Zachmann	Römerstr. 14 67583 Guntersblum	0172 314 5644	Klaus.Zachmann@t-online.de
Spielleiter Bez. IV	Klaus-Peter Thronicke	Hauptstr. 20 76889 Kapsweyer	01573 4761085	schach@thron.org
Spielleiter Bez. V	Ralf Henkel	Hauptstr. 60 66509 Rieschweiler-M.	06332 209655	bsl_b5psb@t-online.de
Spielleiter Bez. VI	Marcel Agné			
Stellv. Schiedsgericht	Norbert Kugel			norbert.kugel@web.de
Außerhalb erweitertes Präsidium des Pfälzischen Schachbund e.V.				
Ref. Schulschach RLP	Klaus-Peter Thronicke	Hauptstr. 20 76889 Kapsweyer	01573 4761085	schach@thron.org

Inhaltsverzeichnis

Erweitertes Präsidium	2
Inhaltsverzeichnis, Adressen	3
Vorwort, Ergebnismeldung	4
Auszug TO des PSB	5 - 6
kleine Knacknüsse	7
Mannschaftsaufstellungen	8 – 10
Kreuztabelle	12
Spielplan / Paarungsliste	13
Mannschaftsaufstellungen	14 - 20



Zusammenstellung der Daten in diesem **Saisonheft**:

Klaus-Peter Thronicke, Bezirksspielleiter Bezirk 4 (Süd-Ost) im PSB

- Die DWZ (Wertungszahlen) in diesem Heft sind auf dem **Stand 02. August 2024**.

Adressen:

Präsident des PSB

zugleich Adresse für Widersprüche

Michael Müller

Zimmerbergstraße 34

66978 Merzalben

Tel. 0176 21718138

Email: praesident.psb@gmx.de

Bezirksspielleiter

zugleich Adresse für Proteste

Klaus-Peter Thronicke

Hauptstr. 20

76889 Kapsweyer

Tel.: 06340 5234

Email: schach@thron.org

Fax: 032223-768 873

Bezirkskonto: Nr. 1425 8400, VR-Bank Südliche Weinstraße, BLZ 548 913 00

IBAN: DE54 5489 1300 0014 2584 00

BIC: GENODE61BZA

Spielen Sie mit !

92. Pfälzischer Schachkongress

vom 11.04. – 19.04.2025

in Ramstein-Miesenbach



Liebe Schachfreunde,

die Saison 2024/2025 steht vor der Tür und die Saisonhefte informieren wie immer über alles Wissenswerte rund um die Mannschaftskämpfe im Pfälzischen Schachbund.

Die Ergebnisse aller Einzelturniere und Spielklassen unseres Bezirkes Süd-Ost werden mit dem freien und weit verbreiteten SchachligenManager CLM erfasst und verwaltet. Das steht direkt auf unserer Bezirks-Homepage: <https://sbso4.org>

<https://sbso4.org>

sbso4 == Schach-Bezirk Süd-Ost 4

Diese Website ist auch erste Anlaufstelle für alle News in unserem Bezirk.

Auf der Homepage des PSB <https://www.pfaelzischer-schachbund.de> finden Sie weitere Infos rund um das Schach in der Pfalz.

Um auf den Homepages und in den Medien Aktualität zu gewährleisten, ist die Beachtung der Richtlinien zur Ergebnismeldung (siehe unten) sehr wichtig. **Bitte beachten Sie auch die Änderungen in der TO des PSB und den FIDE-Schachregeln.** Wir wünschen Ihnen allen eine spannende und faire Saison.

Kapsweyer im August 2024

Klaus-Peter Thronicke, Bezirksspielleiter Bezirk Süd-Ost

Richtlinien zur Ergebnismeldung

Der Mannschaftsführer der Heimmannschaft achtet darauf, dass die Spielberichtskarte vollständig und korrekt ausgefüllt ist. Es müssen alle Spielberechtigungsnummern aufgeführt sein. **Die zwei Mannschaftsführer sind mit "MF", der Schiedsrichter ist mit "SR" zu kennzeichnen.**

Meldung über den Online-Ergebnisdienst CLM auf <http://sbso4.org>

Die Ergebnisse sind über den Online-Ergebnisdienst CLM (ChessLeagueManager) zu übermitteln – jeder Verein hat dazu einen Login für die Ergebnismeldung auf:

<https://sbso4.org>

Nur in Ausnahmefällen kann beim Bezirksspielleiter per Email (schach@thron.org) oder Fax (032223-768 873) gemeldet werden. Dabei ist folgende Form einzuhalten:

Brett / Name Spieler Heim / Name Spieler Gast / Ergebnis.

Die Namen sind dabei vollständig und kampflöse Partien mit + oder - anzugeben. Die **Meldung** muss am **Spieltag bis spätestens 17:45 Uhr** erfolgt sein. Wird später oder nicht gemeldet, so wird dies gemäß Turnierordnung mit Geldbuße geahndet. Bitte ersparen Sie uns diese Arbeit. Ein Versenden der Spielberichtskarte ist nicht erforderlich, sie muss jedoch bis zum Ende der Saison aufbewahrt werden. Spielverlegungen müssen dem Spielleiter frühzeitig mitgeteilt werden (siehe TO §29).

Auszug aus der Turnierordnung des PSB

§ 2 Vorrang der FIDE-Schachregeln

Es wird grundsätzlich nach den Schachregeln des Weltschachbundes (FIDE) gespielt. ... Das Mitbringen und die Benutzung eingeschalteter Mobiltelefone oder **anderer elektronischer Geräte** ohne Zustimmung des Schiedsrichters führt zum Partieverlust. **--- bzgl. Handy - „handhabung“ Seite 6 in diesem Heft bitte beachten !!! ---**

..... Ergänzend zu den FIDE-Schachregeln sind die Regeln der TO des PSB anzuwenden.

Ist ein Spieler/Spielerin **30 Minuten nach dem offiziellen Beginn** nicht am Brett erschienen, ist die Partie für diesen Spieler/Spielerin **als nicht angetreten kampflös** verloren.

§ 23 Mannschaftskämpfe, Abs. 1: Allgemeines

Der gastgebende Verein hat an den Brettern mit gerader Zahl Weiß. Die Bedenkzeit in den Mannschaftskämpfen der Pfalz und des Bezirks sowie der Senioren Pfalzliga beträgt 40 Züge in 100 Minuten, für den Rest der Partie 50 Minuten und für jeden Zug 30 Sekunden ab dem ersten Zug. **(Ab Saison 2022/23 gilt in allen Klassen Fischerzeit.)**

§ 23 Mannschaftskämpfe

Abs. 9: Mannschaftsmeldung/Brettfolge/Nachmeldung

Die Mannschaftsmeldung erfolgt mit Namensnennung in der Brettfolge einschließlich etwaiger Ersatzspieler an den zuständigen Turnierleiter. Tritt ein Spieler nicht an, so wird dies gem. § 39e) geahndet.

Nachmeldungen von Spielern ohne Spielgenehmigung müssen **vor** dem festgesetzten Termin der drittletzten Runde erfolgen. Diese sind **mindestens 8 Tage vor dem Einsatz** beim zuständigen Referenten für Spielgenehmigungen vorzunehmen.

§ 31 Der Mannschaftsführer

Abs. 2: Dieser muss sich vor Beginn eines Spiels davon überzeugen, dass die Aufstellung seiner Mannschaft in Übereinstimmung mit der TO erfolgt. Er gibt die Mannschaftsmeldung **spätestens 10 Minuten vor** dem offiziellen Spielbeginn an den Schiedsrichter ab. Eine spätere Meldung führt zu einem entsprechenden Bedenkzeit-Abzug bei allen Spielern dieser Mannschaft. Eine abgegebene Meldung kann nicht mehr geändert werden.

§ 39 Einzelne Strafen

- | | |
|--|---------|
| a) falsche, unvollständige oder verspätete Berichterstattung | € 10,00 |
| e) Nichtantritt eines Spielers an Brett 1 oder 2 | € 40,00 |
| Nichtantritt eines Spielers an einem anderen Brett | € 20,00 |
| Tritt ein Spieler 2-mal nicht an, ist er in dieser Mannschaft nicht mehr spielberechtigt | |

Anmerkung: Vollständiges Aufrücken der Mannschaft wird NICHT mit Bußgeld bestraft – in der **BEZIRKSKLASSE** und **tieferen Spielklassen**

Pfälzischer Schachbund e.V. – PSB-TO §2 Elektronische Geräte

In der erweiterten Präsidiumssitzung am 16.07.22 in Eisenberg wurde über die Möglichkeiten diskutiert, die Regelung für die Benutzung Elektronischer Kommunikationsmittel beim Schach anzupassen. Das Ergebnis wurde vom erweiterten Präsidium im Umlaufverfahren beschlossen und umgesetzt.

Der entsprechende Abschnitt der Turnierordnung lautet wie folgt:

§ 2 Vorrang der FIDE-Schachregeln

[...] Es gilt 11.3.2.1 (FIDE-Regeln) - Verbot eines elektronischen Geräts im Turnierareal. Die Sätze 2-4 von 11.3.2.1 (FIDE-Regeln - abgeschaltetes Gerät betreffend) kommen im Bereich des PSB zur Anwendung.

D.h. Das Mitbringen ausgeschalteter elektronischer Geräte in das Turnierareal ist gestattet, sofern das Gerät vollständig abgeschaltet in einer Tasche oder einem Behältnis untergebracht wird. Diese Tasche bzw. das Behältnis, muss gemäß der Weisung des Schiedsrichters untergebracht werden. Beiden Spielern ist es verboten, diese Tasche ohne Erlaubnis des Schiedsrichters zu benutzen. Das Mitbringen und die Benutzung derartiger Geräte ohne Zustimmung des Schiedsrichters führt zum Partieverlust. Der Gegner gewinnt.

Die Änderung bringt uns konform zu den FIDE-Regeln. Es gilt für jegliches elektronische Gerät. Also auch Armbanduhren mit Batterie. Der Schiedsrichter muss nicht prüfen, ob das Teil kommunizieren kann.

Das ultimative, witzige Schach-Skatblatt 4,99 Euro

The advertisement features several playing cards with caricatures of chess players. The central card is the King of Hearts, showing a caricature of a man with a large nose and a mustache, with the text 'Skat und Matt 32 Blatt' and 'MAYA & PAUL'. Other cards include: King of Spades with a caricature of Mikhail Tal; King of Clubs with a caricature of Magnus Carlsen; and King of Clubs with a caricature of Aaron Nimzowitsch. The text 'Der Schachtherapeut' is visible on the central card. At the bottom, the website 'schachtherapeut.jimdo.com' and email 'mherbold@gmx.de' are provided.

Problemlösungsturnier beim 91. Pfälzischen Schachkongress 2024 in Neustadt/Wstr.

Am 23.03.2024 führte Klaus-Peter Thronicke, unser Pfälzischer Referent für Problemschach, das traditionelle Lösungsturnier durch. Die guten Teilnehmerzahlen von Eisenberg konnten in Neustadt nicht erreicht werden. Das lässt hoffen, dass beim nächsten Mal wieder mehr Spielerinnen und Spieler zum Knobeln angelockt werden.

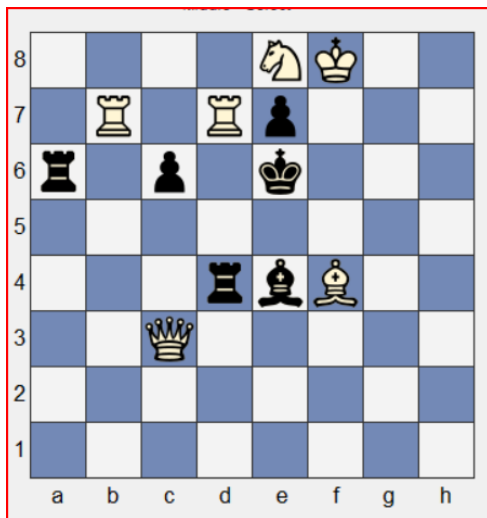

Dr. Hermann Weißbaur,
Zeit-Magazin 1977,
Matt in 2 Zügen

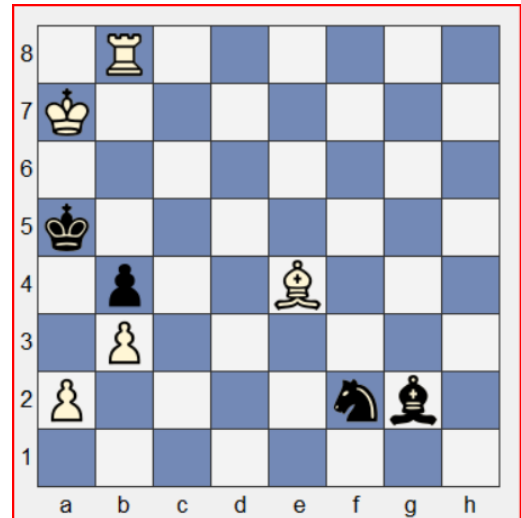

Dr. Hermann Weißbaur,
Die Rheinpfalz 1972,
Matt in 3 Zügen

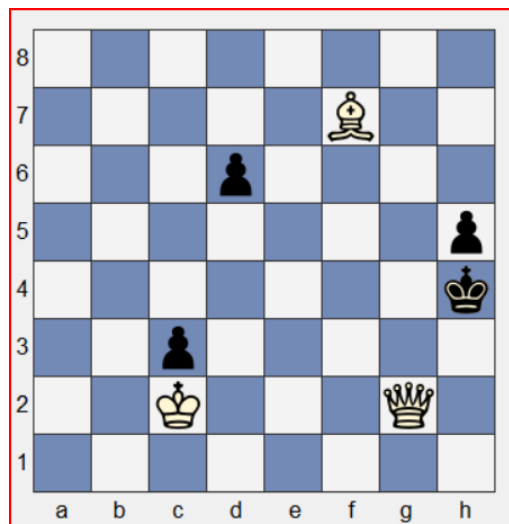

Dr. Hermann Weißbaur, - Backfischfest -
Problempreisausschreiben 1989, Wormser SV 1878 e.V.
Matt in 4 Zügen

Viel Freude am Knobeln.....



Caissa Jockgrim I

Postanschrift: **Volker Fliehm**ann, Siemensstr. 25, 76751 Jockgrim,
Tel.: 07271-51403 oder 0151-5021 2236 ,
Email: volker.fliehm@fup-mbB.de

Spielokal: VHS Gebäude, Untere Buchstr. **20**,
76751 Jockgrim, (PARKEN hinter dem Haus),

Mannschaftsführer: **Volker Fliehm**ann, Tel.: 07271-51403,
Email: fliehm.volker@gmail.com

	Pass	Spieler	DWZ	1	2	3	4	5	6	7	8	9	
1	131	Broghammer, Frank (p)	1911										
2	116	Kuhn, Manfred	1947										
3	54	Müller, Peter	1791										
4	77	Boudgoust, Norbert	1717										
5	110	Meier, David Jona	1633										
6	13	Fliehm, Volker (MF)	1633										
7	123	Schmitt, Max Lothar	1615										
8	37	Müller, Markus	1475										
9	124	Fliehm, Simon	1370										
10	111	Meier, Peter	1618										
11	16	Söhn, Joachim	1439										
12	32	Weigel, Erich	1397										
13	53	Gilb, Dieter	1373										
14	14	Sommer, Egon	1381										
15	129	Fliehm, Ralf	1418										
16	92	Hill, Jakob	1199										
17													
18													

Turm Kandel II

Postanschrift: **Thorsten Ries**, Haselschußgasse 14, 76872 Steinweiler,
Tel.: 0151-68181899,
E-Mail: thorsten-ries@gmx.de

Spielort: Ratssaal der Stadt Kandel
Hauptstraße 61, 76870 Kandel,

Mannschaftsführer: **Erich Zwißler**, Tel.: 0151-55521780,
E-Mail: erich.schach@web.de

	Pass	Spieler	DWZ	1	2	3	4	5	6	7	8	9	
1	161	Latka, Kacper	1511										
2	157	Weil, Raphael	1560										
3	168	Reißfelder, Matthias (p)	1725										
4	166	Kuntz, Ronnie (p)	1681										
5	162	Bücherl, Markus	1438										
6	147	Zwißler, Erich (MF)	1380										
7	156	Weil, Elias	1498										
8	154	Eichner, Martin	1361										
9	134	Siebel, Detlev	1244										
10													
11													
12													
13													
14													
15													
16													
17													
18													

SC Rülzheim II

Postanschrift: **Jörg Wilk**, Mittlere Ortsstr. 61, 76761 Rülzheim,
Tel.: 07272-6723 oder 0152-2875 9762,
Email: joerg.karl.wilk@web.de

Spiellokal: Centrum für Kunst und Kultur, Kuntzengasse 9,
76761 Rülzheim, - (Parkplatz Waschgasse)

Mannschaftsführer: **Oliver Prestel**, Tel.: 0160-8829260,
Email: preoli@gmx.de

	Pass	Spieler	DWZ	1	2	3	4	5	6	7	8	9	
1	152	Prestel, Oliver (MF)(p)	2047										
2	156	Kühn, Bernd (p)	2009										
3	146	Reimer, Franz-Joseph	1727										
4	134	Fleischer, Matthias	1678										
5	144	Ziegler, Andreas	1549										
6	158	Seelinger, Elina	1426										
7	157	Deck, Kai	1248										
8	166	Rahn, Boris	1172										
9	160	Culjak, Liz	791										
10	159	Seelinger, Uwe	1480										
11	141	Jud, Rudi	1452										
12	162	Kolisnyk, Ivan	997										
13	140	Lacher, Norbert	1279										
14	94	Hertel, Thomas	1542										
15													
16													
17													
18													

Kampf der Elemente



Das Feuer ringt mit Wasser

Kreuztabelle – Bezirksliga Südost 2024/2025

	Mannschaften	DWZ Ø8	1	2	3	4	5	6	7	8	9	10	Punkte	Rang
1	Caissa Jockgrim I	1715												
2	Turm Kandel II	1519												
3	SC Rülzheim II	1609												
4	SC Bellheim III	1577												
5	SG Speyer- Schwegenheim II	1761												
6	SC Bellheim II	1722												
7	SC Hagenbach I	1810												
8	SC Westheim I	1636												
9	SC Herxheim II	1461												
10	SG Speyer- Schwegenheim III	1582												

Spielplan – Bezirksliga Südost 2024/2025

1. Spieltag 22. September 2024

Speyer-Schw. II	- Speyer-Schw. III	_ : _
Bellheim II	- Bellheim III	_ : _
Hagenbach I	- Rülzheim II	_ : _
Westheim I	- Kandel II	_ : _
Herxheim II	- Jockgrim I	_ : _

2. Spieltag 27. Oktober 2024

Speyer-Schw. III	- Bellheim II	_ : _
Hagenbach I	- Speyer-Schw. II	_ : _
Westheim I	- Bellheim III	_ : _
Herxheim II	- Rülzheim II	_ : _
Jockgrim I	- Kandel II	_ : _

3. Spieltag 10. November 2024

Kandel II	- Speyer-Schw. III	_ : _
Rülzheim II	- Jockgrim I	_ : _
Bellheim III	- Herxheim II	_ : _
Speyer-Schw. II	- Westheim I	_ : _
Bellheim II	- Hagenbach I	_ : _

4. Spieltag 24. November 2024

Speyer-Schw. III	- Hagenbach I	_ : _
Westheim I	- Bellheim II	_ : _
Herxheim II	- Speyer-Schw. II	_ : _
Jockgrim I	- Bellheim III	_ : _
Kandel II	- Rülzheim II	_ : _

5. Spieltag 15. Dezember 2024

Rülzheim II	- Speyer-Schw. III	_ : _
Bellheim III	- Kandel II	_ : _
Speyer-Schw. II	- Jockgrim I	_ : _
Bellheim II	- Herxheim II	_ : _
Hagenbach I	- Westheim I	_ : _

6. Spieltag 02. Februar 2025

Speyer-Schw. III	- Westheim I	_ : _
Herxheim II	- Hagenbach I	_ : _
Jockgrim I	- Bellheim II	_ : _
Kandel II	- Speyer-Schw. II	_ : _
Rülzheim II	- Bellheim III	_ : _

7. Spieltag 16. Februar 2025

Bellheim III	- Speyer-Schw. III	_ : _
Speyer-Schw. II	- Rülzheim II	_ : _
Bellheim II	- Kandel III	_ : _
Hagenbach I	- Jockgrim I	_ : _
Westheim I	- Herxheim II	_ : _

8. Spieltag 23. März 2025

Speyer-Schw. III	- Herxheim II	_ : _
Jockgrim I	- Westheim I	_ : _
Kandel II	- Hagenbach I	_ : _
Rülzheim II	- Bellheim II	_ : _
Bellheim III	- Speyer-Schw. II	_ : _

9. Spieltag 18. Mai 2025

Jockgrim I	- Speyer-Schw. III	_ : _
Kandel II	- Herxheim II	_ : _
Rülzheim II	- Westheim I	_ : _
Bellheim III	- Hagenbach I	_ : _
Speyer-Schw. II	- Bellheim II	_ : _

**9. Runde gemeinsam in der
Schloßhalle Bad Bergzabern
Königstr. 61
76887 Bad Bergzabern**

Spielbeginn: 10:00 Uhr

Achtung !

Spielbeginn für ALLE Runden 1-9 ist 10:00 Uhr (letzte Runde auch um 10 Uhr)

Lösungen der Schachaufgaben von Seite 7

Matt in 2 Zügen: 1.Td5! (droht Te5 #)

Matt in 3 Zügen: 1.a3! (droht axb4 #)

Matt in 4 Zügen: 1.Dg1! (Zugzwang)

1.- Sd3 2.a4

1.- d5 2.Lxd5 Kh3 3.Dg5

1.-bxa3 2.b4+

1.-Kh3 2.Le6+ Kh4 3.De3

SC Bellheim III

Postanschrift: **Thomas Kopf**, Robert-Koch-Str. 57a, 76756 Bellheim,
Tel.: 07272-91443 oder 0173-7070778,
Email: tom-k65@web.de

Spielokal: Hauptstr. 125,
76756 Bellheim, Tel.:

Mannschaftsführer: **Michael Hörner**, Tel: 0151-42895508,
E-Mail: michijohann02@gmx.de

	Pass	Spieler	DWZ	1	2	3	4	5	6	7	8	9	
1	1086	Hauck, Heiko (p)	1985										
2	1064	Klöditz, Uwe	1855										
3	1065	Baseler, Norbert (p)	1686										
4	1034	Hörner, Michael (MF)	1418										
5	1052	Rrustemi, Saimir	1422										
6	1088	Schröter, Christian	1439										
7	1082	Heidenreich, Patrick	1271										
8	4	Stein, Volker	1538										
9	122	Sohl, Michael	1572										
10	66	Klöditz, Angelika	1445										
11	1078	Haldzinski, Alexander	1135										
12	15	Reichling, Gerd	1871										
13	1032	Endres, Gerald	1859										
14													
15													
16													
17													
18													

SG Speyer-Schwegenheim II

Postanschrift: **Wilhelm Kannegiesser**, Beethovenstr. 7,
67373 Dudenhofen, Tel.: 06232 651059,
Email: wilhelm.kannegiesser@t-online.de

Spiellokal: Haus der Vereine, Rulandstraße 4,
67373 Speyer,

Mannschaftsführer: **Daniel Winzer**, Tel.: 01522-4274727,
E-Mail: winzerdaniel@web.de

	Pass	Spieler	DWZ	1	2	3	4	5	6	7	8	9
1	270	Gündüz, Mert	1823									
2	315	Geggis, Julian (p)	1825									
3	216	Stein, Julian	1683									
4	187	Von Pückler, Konstantin	1672									
5	163	Flörchinger, Peter	1780									
6	154	Böhme, Richard	1730									
7	219	Shabib, Anas	1522									
8	198	Sprenger, Clemens	2055									
9	263	Winzer, Daniel (MF)	1607									
10	287	Wegner, Dirk	1639									
11	274	Szeleczki, Jozsef	1661									
12												
13												
14												
15												
16												
17												
18												

SC Bellheim II

Postanschrift: **Thomas Kopf**, Robert-Koch-Str. 57a, 76756 Bellheim,
Tel.: 07272-91443 oder 0173-7070778,
Email: tom-k65@web.de

Spiellokal: Hauptstr. 125,
76756 Bellheim, Tel.:

Mannschaftsführer: **Andreas Zuniga Hinderberger**, Tel: 0179-6804925,
E-Mail: andreas.krieger97@gmx.de

	Pass	Spieler	DWZ	1	2	3	4	5	6	7	8	9	
1	1063	Dausch, René, IM (p)	2093										
2	1074	Wilk, Jörg (p)	1808										
3	1035	Föhr, Yannick	1732										
4	1027	Kröper, Ferdinand	1719										
5	1011	Zuniga, Raul	1767										
6	1008	Zuniga Hinderberger Andreas (MF)	1645										
7	1028	Detzel, Martin	1438										
8	70	Bolz, Reiner	1575										
9	1016	Scheiwer, Ulf	1554										
10	89	Gschwind, Markus	1466										
11													
12													
13													
14													
15													
16													
17													
18													

SC Hagenbach I

Postanschrift: **Klaus-Peter Thronicke**, Hauptstr. 20, 76889 Kapsweyer,
Tel.: 06340 5234 mobil: 01573-4761085
E-Mail: schach@thron.org

Spiellokal: Kulturzentrum, Am Stadtrand 1a, 76767 Hagenbach
Saal „Zum Trommler“

Mannschaftsführer: **Markus Supper**, Tel.: 07277-919268,
E-Mail: markus.supper@t-online.de

	Pass	Spieler	DWZ	1	2	3	4	5	6	7	8	9	
1	119	Wayand, Stefan, Dr.	1855										
2	30	Supper, Markus (MF)	2049										
3	105	Geritan, Klaus	1895										
4	219	Schlegel, Stefan (p)	1840										
5	153	Thronicke, Klaus-Peter	1749										
6	215	Ulmer, Ralf (p)	1759										
7	158	Zimmermann, Jan	1585										
8	103	Böringer, Armin	1751										
9													
10													
11													
12													
13													
14													
15													
16													
17													
18													

SC Westheim I

Postanschrift: **Christian Degen**, Theodor-Schultz-Str. 3, 67489 Kirrweiler,
Tel.: 06321/9990190
E-Mail: degenchristian@yahoo.de

Spiellokal: Vereinsheim, Industriestr. 5, 67368 Westheim

Mannschaftsführer: **Timo Füger**, Tel.: 0171-736 2122 ,
E-Mail: manschaft1@sc-westheim.de

	Pass	Spieler	DWZ	1	2	3	4	5	6	7	8	9	
1	104	Wendel, Yves	1768										
2	181	Görgen, Christian	1675										
3	184	Brauer, Julian (p)	1692										
4	131	Sell, Stephan	1515										
5	78	Garrecht, Bernhard	1677										
6	134	Kinsinger, Alan	1543										
7	69	Degen, Christian	1599										
8	191	Lösch, Wolfgang (p)	1615										
9	68	Füger, Timo (MF)	1602										
10	5	Füger, Dietmar	1410										
11													
12													
13													
14													
15													
16													
17													
18													

SC Herxheim II

Postanschrift: **Lorenz Busch**, Obergasse 17, 76877 Offenbach,
Tel.: 06348-940986
E-Mail: Lorenz.Busch@t-online.de

Spiellokal: Festhalle, Bonifatiusstr. 22, 76863 Herxheim
Hintereingang

Mannschaftsführer: **Martin Collet**, Tel.: 06349-9909939 , 0175-6874959
E-Mail: martincollet86@yahoo.de

	Pass	Spieler	DWZ	1	2	3	4	5	6	7	8	9	
1	172	Collet, Martin (MF)	1719										
2	168	Collet, Janosch	1565										
3	157	Busch, Marc	1535										
4	171	Frank, David	1401										
5	175	Fetsch, Rudi	1401										
6	181	Muths, Jonas	1376										
7	176	Nguyen, Minh Anh	1352										
8	183	Muths, Matthias	1339										
9	147	Müller, Marcel	1271										
10	186	Nelles, Werner (p)	1189										
11	115	Müller, Ralf	1196										
12	169	Bacherle, Tom	1097										
13	152	Busch, Christian	1089										
14	14	Satter, Manfred	1461										
15													
16													
17													
18													

SG Speyer-Schwegenheim III

Postanschrift: **Wilhelm Kannegiesser**, Beethovenstr. 7,
67373 Dudenhofen, Tel.: 06232 651059,
Email: wilhelm.kannegiesser@t-online.de

Spiellokal: Haus der Vereine, Rulandstraße 4,
67373 Speyer,

Mannschaftsführer: **Luis Wenzl**, Tel.: 06232-683939,
E-Mail: luiswenzl@gmx.de

	Pass	Spieler	DWZ	1	2	3	4	5	6	7	8	9
1	141	Thumm, Niklas	1738									
2	78	Sommer, Richard	1737									
3	133	Thumm, Felix	1731									
4	308	Kara, Ekin	1584									
5	212	Wenzl, Luis (MF)	1556									
6	213	Sharshatkin, Bogdan	1451									
7	295	Özen, Akin	1410									
8	279	Papp, Volker	1446									
9	298	Lacroix, Tim	1323									
10	244	Hüner, Timo	1178									
11	318	Alobid, Obayd Allah										
12	285	Pavlyan, Hovhannes	1143									
13	251	Hüner, Stefan	1163									
14												
15												
16												
17												
18												



Schachverlag & Schachversand Reinhold Dreier

Liebe Schachfreunde,

im Jahr 2023 begleitete ich den Pfälzer Schachsport seit 40 Jahre als Ansprechpartner und Lieferant für Vereinsbedarf!

Vielen Dank auch an die vielen Stammkunden, die regelmäßig Ihre Schachliteratur bei mir bestellten und auch noch bestellen, und dabei den Grundsatz beachten, Achtung, lesen gefährdet die Dummheit!

In den letzten Jahren ist leider eine Zeitwende eingetreten, den die Vereine und den Schachhandel hart getroffen hat, nichts ist so wie es zuvor einmal war. Die Preise haben sich nahezu verdoppelt, und viele Vereine kamen nicht mehr so aus den Startlöchern um an alte Zeiten wie vor Corona anzuknüpfen.

Ich selbst habe meine Geschäftstätigkeit hauptsächlich auf den Buchversand verlegt, stehe aber auch den Vereinen für Ihr Anliegen im Material Bereich nach wie vor weiterhin zu Verfügung.

Gruß an alle, die mich kennen oder kennenlernen wollen
Euer Schachfreund Reinhold Dreier

Schachverlag & Schachversand Reinhold Dreier

Mozart-Str. 19

67061 Ludwigshafen

Telefon 0621-5889721

Web-Shop www.schach-dreier.de

E-Mail Schachversand@dreier-verlag.de

Einstellen der Fischer Bedenkzeit am Beispiel der DGT 2010

Die DGT2010 ist die im Pfälzischen Schachbund am weitesten verbreitete digitale Schachuhr. Für die Einstellung der Bedenkzeit **100 min. /40 Züge + 50 min. / Rest + 30 sec. Aufschlag/Zug** ab dem ersten Zug muss **einmalig** die Uhr programmiert werden. Dazu schalten Sie die Uhr ein (Drücker unter der Uhr) und betätigen die Tasten Plus oder Minus so lange, bis das linke Display »21« anzeigt. Danach gehen Sie wie folgt vor: Die **groß** geschriebenen Ziffern **blinken** !



Betätigung	Taste	Anzeige Links	Anzeige rechts	Anmerkung
1 ×		0:00	0:00	Grundbedenkzeit Spieler links (1.Periode)
1 ×		1:00	0:00	
1 ×		1:00	0:00	
2 ×		1:40	0:00	
4 ×		1:40	0:00	Grundbedenkzeit Spieler rechts (1.Periode)
1 ×		1:40	1:00	
1 ×		1:40	1:00	
2 ×		1:40	1:40	
5 ×			0.00	Aufschlag/Zug für beide Spieler
3 ×			0.30	
5 ×		2	0:00	Grundbedenkzeit beider Spieler (2.Periode)
1 ×		2	0:50	
18 ×		1:40	1:40	Fertig

Sollte die Uhr nach dem ersten Betätigen der Okay-Taste nicht wie erwartet in beiden Displays »0:00« anzeigen, so ist noch ein altes Programm in der Uhr gespeichert. Wenn man nicht ganz sicher ist, ob dieses Programm korrekt ist, empfiehlt es sich, nach Aus- und Einschalten der Uhr in ein beliebiges anderes Programm zu wechseln, dieses mittels der Okay-Taste zu aktivieren und anschließend die Uhr erneut aus- und einzuschalten und zum Programm 21 zurückzugehen. Nach Betätigen der Okay-Taste sollte sich die Uhr wie oben beschrieben verhalten. Später ist nach einschalten der Uhr nur noch das Programm 21 aufzurufen....

Ihr kompetenter Partner –
von der Planung über die Ausführung
bis zum Service!



Schwimmbad

Whirlpools

SwimSpas

Saunen



Größte Whirlpool- und
Mini-Schwimmbad-Ausstellung
in der Pfalz!



Am Weidensatz 4
76756 Bellheim

Fon 0 72 72 / 7 00 72-0
Fax 0 72 72 / 7 00 72-27

www.whirlpool-info.de
info@whirlpool-info.de



Öffnungszeiten Baumarkt:

Mo - Fr: 8 - 19 Uhr
Sa: 8 - 17 Uhr

Öffnungszeiten Post:

Mo - Fr: 9 - 12 Uhr + 14 - 18 Uhr
Sa: 9 - 12 Uhr



GmbH

MILZ

für schöneres Wohnen

**Baumarkt
Gartencenter
Handwerk**



Bäcker Görtz bei uns im Haus!

Milz GmbH · Max-Planck-Str. 1 · 76761 Rülzheim

FARBEN · TAPETEN · BODENBELÄGE · HOLZ · HAUSHALT · DEKO · SCHREIBWAREN
WERKZEUGE · SANITÄR · ELEKTRO · BAUSTOFFE · GARTENCENTER · HANDWERKSBEREICH