

# Pfälzischer Schachbund e.V.

<http://pfaelzischer-schachbund.de>



## Bezirk IV – Südost

<https://sbsso4.org>

## Bezirksklasse Südost

### 2024/2025

Spielleiter: Klaus-Peter Thronicke

[ [schach@thron.org](mailto:schach@thron.org) ]

Ergebnismeldung: <https://sbsso4.org>

♟️ ♘️ ♙️ ♚️ ♛️ 92. Schachkongress PSB in Ramstein-Miesenbach - 11.–19.04.2025 ♛️ ♚️ ♙️ ♘️ ♟️

Pfälzischer Schachbund e.V.      www.pfaelzischer-schachbund.de      Stadtparkasse Kaiserslautern  
Präsident Michael Müller      Vereinsregister Kaiserslautern, Nr. 1526      SWIFT-BIC: MALADE51KLS  
Vizepräsident Wilhelm Kannegiesser      Steuernummer 15/660/0389/0 (FA Frankenthal/Pfalz)      IBAN: DE51 5405 0220 0019 0025 75

<b>Erweitertes Präsidium des Pfälzischen Schachbund e.V.</b>				
<b>Funktion</b>	<b>Name</b>	<b>Adresse</b>	<b>Telefon</b>	<b>E-Mail</b>
Präsident	Michael Müller	Zimmerbergstr. 34 66978 Merzalben	06331 684617 0176 21718138	<a href="mailto:praesident.psb@gmx.de">praesident.psb@gmx.de</a>
Vizepräsident	Wilhelm Kannegiesser	Beethovenstr. 7 67373 Dudenhofen	06232 651059 0170 591 2118	<a href="mailto:Wilhelm.Kannegiesser@t-online.de">Wilhelm.Kannegiesser@t-online.de</a>
Ehrenpräsident	Klaus Kehrein	Föhrenweg 2 67661 Kaiserslautern	0631 51771	<a href="mailto:klaus.kehrein@gmx.de">klaus.kehrein@gmx.de</a>
Ehrenpräsident	Bernd Knöppel	Schraderstr. 34 67227 Frankenthal	06233 436861 0170 985 5101	<a href="mailto:bknoepfel@aol.com">bknoepfel@aol.com</a>
Schatzmeister	Sven Müller	Am Erlenbrunnen 15 67271 Kleinkarlbach	0170 2645554	<a href="mailto:svenmichaelmueller@hotmail.com">svenmichaelmueller@hotmail.com</a>
Landesspielleiter	Johannes Denzer	Hauptstraße 60 67304 Eisenberg	0176 22981604	<a href="mailto:Johannes.Denzer@t-online.de">Johannes.Denzer@t-online.de</a>
Geschäftsführer	Manfred Lauer	Habsburgerstr. 23 67752 Wolfstein	06304 8060 0151 2655 5537	<a href="mailto:manfred.lauer@schachclub-wolfstein.de">manfred.lauer@schachclub-wolfstein.de</a>
1. Vorsitzender SJP	Christian Plitzko	Waldgasse 6 67098 Bad Dürkheim	06322 65481 0151 2048 4852	<a href="mailto:Christian.Plitzko@web.de">Christian.Plitzko@web.de</a>
2. Vorsitzende SJP	Morio Estelle	Marienstr. 11 76846 Hauenstein	06392 1284	<a href="mailto:Estelle.Morio@gmx.de">Estelle.Morio@gmx.de</a>
Ehrenmitglied	Ernst Bedau	Burgstr. 6 67159 Friedelsheim	06322 9898955	<a href="mailto:Ernstbedau@t-online.de">Ernstbedau@t-online.de</a>
Ehrenmitglied	Rudi Kirschbaum	Kreuzerweg 11 67269 Grünstadt	06359 1501	<a href="mailto:dwzkiru@aol.com">dwzkiru@aol.com</a>
Ehrenmitglied	Gregor Johann	Bahnstr. 45 19322 Wittenberge	0160 9062 9544	<a href="mailto:Gregor.Johann@gmx.de">Gregor.Johann@gmx.de</a>
Ehrenmitglied / Vors. Ehrenrat	Roland Dübon	Ludwigstr.5 76767 Hagenbach	07273 933055 0151 5557 8226	<a href="mailto:rkduebon@gmx.de">rkduebon@gmx.de</a>
Aktivensprecher	Philipp Rölle	Miesenbacher Str. 29a 66877 Ramstein-Miesenbach	0176 4362 4832	<a href="mailto:ph.roelle@web.de">ph.roelle@web.de</a>
Jugendsprecherin SJP	Samira Schotthöfer		0176 344 820 37	<a href="mailto:sammy.schotthoefer@freenet.de">sammy.schotthoefer@freenet.de</a>
Ref. Presse und Ö.A.				
Ref. Internet	Jan Raaphorst	Imsbacherhof 31 66957 Trulben	0163 757 4848	<a href="mailto:janjovka@hotmail.com">janjovka@hotmail.com</a>
Ref. Breitenschach	Simon Frohnhäuser			<a href="mailto:sfrohnaeuser@gmx.de">sfrohnaeuser@gmx.de</a>
Ref. Seniorenschach	Klemens Ranker	Kaiserstr. 13 66862 Kindsbach	06371 13930	<a href="mailto:ranker.kl@gmx.de">ranker.kl@gmx.de</a>
Ref. Ausbildung	Jeannette Schuchardt		06392 7725	<a href="mailto:ausbildung.psb@gmx.de">ausbildung.psb@gmx.de</a>
Ref. Problemschach	Klaus-Peter Thronicke	Hauptstr. 20 76889 Kapsweyer	01573 4761085	<a href="mailto:schach@thron.org">schach@thron.org</a>
Ref. Archiv	Rainer Fries		0176 31662846	<a href="mailto:rainerfries@gmx.de">rainerfries@gmx.de</a>
Ref. Datenverarbeitung und Spielerlaubnis	Thomas Hirschinger	Trifelsstraße 11 76846 Hauenstein	06392 7725	<a href="mailto:spielgenehmigung.psb@gmx.de">spielgenehmigung.psb@gmx.de</a>
Materialwart	Torsten Rykeit	Breslauer Str. 2B 67454 Haßloch	06324 810115	<a href="mailto:rykeitm@web.de">rykeitm@web.de</a>
Spielleiter Bez. I	Jan Becker			
Spielleiter Bez. II + III	Klaus Zachmann	Römerstr. 14 67583 Guntersblum	0172 314 5644	<a href="mailto:Klaus.Zachmann@t-online.de">Klaus.Zachmann@t-online.de</a>
Spielleiter Bez. IV	Klaus-Peter Thronicke	Hauptstr. 20 76889 Kapsweyer	01573 4761085	<a href="mailto:schach@thron.org">schach@thron.org</a>
Spielleiter Bez. V	Ralf Henkel	Hauptstr. 60 66509 Rieschweiler-M.	06332 209655	<a href="mailto:bsl_b5psb@t-online.de">bsl_b5psb@t-online.de</a>
Spielleiter Bez. VI	Marcel Agné			
Stellv. Schiedsgericht	Norbert Kugel			<a href="mailto:norbert.kugel@web.de">norbert.kugel@web.de</a>
<b>Außerhalb erweitertes Präsidium des Pfälzischen Schachbund e.V.</b>				
Ref. Schulschach RLP	Klaus-Peter Thronicke	Hauptstr. 20 76889 Kapsweyer	01573 4761085	<a href="mailto:schach@thron.org">schach@thron.org</a>

## Inhaltsverzeichnis

<b>Erweitertes Präsidium</b>	2
<b>Inhaltsverzeichnis, Adressen</b>	3
Vorwort, Ergebnismeldung	4
Auszug TO des PSB	5 - 6
<b>kleine Knacknüsse</b>	7
Mannschaftsaufstellungen	8 - 9
Kreuztabelle	10
<b>Spielplan / Paarungsliste</b>	11
Mannschaftsaufstellungen	12 - 18



Zusammenstellung der Daten in diesem **Saisonheft**:

**Klaus-Peter Thronicke, Bezirksspielleiter** Bezirk 4 (Süd-Ost) im PSB

- Die DWZ (Wertungszahlen) in diesem Heft sind auf dem **Stand 02. August 2024**.

## Adressen:

### **Präsident des PSB**

zugleich Adresse für Widersprüche

**Michael Müller**

Zimmerbergstraße 34

66978 Merzalben

Tel. 0176 21718138

Email: [praesident.psb@gmx.de](mailto:praesident.psb@gmx.de)

### **Bezirksspielleiter**

zugleich Adresse für Proteste

**Klaus-Peter Thronicke**

Hauptstr. 20

76889 Kapsweyer

Tel.: 06340 5234

Email: [schach@thron.org](mailto:schach@thron.org)

Fax: 032223-768 873

**Bezirkskonto: Nr. 1425 8400, VR-Bank Südliche Weinstraße, BLZ 548 913 00**

**IBAN: DE54 5489 1300 0014 2584 00**

**BIC: GENODE61BZA**

# *Spielen Sie mit !*

*92. Pfälzischer Schachkongress  
vom 11.04. – 19.04.2025  
in Ramstein-Miesenbach*



**Liebe Schachfreunde,**

die Saison 2024/2025 steht vor der Tür und die Saisonhefte informieren wie immer über alles Wissenswerte rund um die Mannschaftskämpfe im Pfälzischen Schachbund.

**Die Ergebnisse aller Einzelturniere und Spielklassen unseres Bezirkes Süd-Ost werden mit dem freien und weit verbreiteten SchachligenManager CLM erfasst und verwaltet. Das steht direkt auf unserer Bezirks-Homepage: <https://sbso4.org>**

<https://sbso4.org>

**sbso4 == Schach-Bezirk Süd-Ost 4**

**Diese Website ist auch erste Anlaufstelle für alle News in unserem Bezirk.**

Auf der Homepage des PSB <https://www.pfaelzischer-schachbund.de> finden Sie weitere Infos rund um das Schach in der Pfalz.

Um auf den Homepages und in den Medien Aktualität zu gewährleisten, ist die Beachtung der Richtlinien zur Ergebnismeldung (siehe unten) sehr wichtig. **Bitte beachten Sie auch die Änderungen in der TO des PSB und den FIDE-Schachregeln.** Wir wünschen Ihnen allen eine spannende und faire Saison.

**Kapsweyer im August 2024**

**Klaus-Peter Thronicke, Bezirksspielleiter Bezirk Süd-Ost**

### ***Richtlinien zur Ergebnismeldung***

Der Mannschaftsführer der Heimmannschaft achtet darauf, dass die Spielberichtskarte vollständig und korrekt ausgefüllt ist. Es müssen alle Spielberechtigungsnummern aufgeführt sein. **Die zwei Mannschaftsführer sind mit "MF", der Schiedsrichter ist mit "SR" zu kennzeichnen.**

### ***Meldung über den Online-Ergebnisdienst CLM auf <http://sbso4.org>***

Die Ergebnisse sind über den Online-Ergebnisdienst CLM (ChessLeagueManager) zu übermitteln – jeder Verein hat dazu einen Login für die Ergebnismeldung auf:

**<https://sbso4.org>**

Nur in Ausnahmefällen kann beim Bezirksspielleiter per Email ([schach@thron.org](mailto:schach@thron.org)) oder Fax (032223-768 873) gemeldet werden. Dabei ist folgende Form einzuhalten:

**Brett / Name Spieler Heim / Name Spieler Gast / Ergebnis.**

Die Namen sind dabei vollständig und kampflöse Partien mit + oder - anzugeben. Die **Meldung** muss am **Spieltag bis spätestens 17:45 Uhr** erfolgt sein. Wird später oder nicht gemeldet, so wird dies gemäß Turnierordnung mit Geldbuße geahndet. Bitte ersparen Sie uns diese Arbeit. Ein Versenden der Spielberichtskarte ist nicht erforderlich, sie muss jedoch bis zum Ende der Saison aufbewahrt werden. Spielverlegungen müssen dem Spielleiter frühzeitig mitgeteilt werden (siehe TO §29).



## Auszug aus der Turnierordnung des PSB

### § 2 Vorrang der FIDE-Schachregeln

Es wird grundsätzlich nach den Schachregeln des Weltschachbundes (FIDE) gespielt. ... Das Mitbringen und die Benutzung eingeschalteter Mobiltelefone oder **anderer elektronischer Geräte** ohne Zustimmung des Schiedsrichters führt zum Partieverlust. **--- bzgl. Handy - „handhabung“ Seite 6 in diesem Heft bitte beachten !!! ---**

..... Ergänzend zu den FIDE-Schachregeln sind die Regeln der TO des PSB anzuwenden.

Ist ein Spieler/Spielerin **30 Minuten nach dem offiziellen Beginn** nicht am Brett erschienen, ist die Partie für diesen Spieler/Spielerin **als nicht angetreten kampflös** verloren.

### § 23 Mannschaftskämpfe, Abs. 1: Allgemeines

Der gastgebende Verein hat an den Brettern mit gerader Zahl Weiß. Die Bedenkzeit in den Mannschaftskämpfen der Pfalz und des Bezirks sowie der Senioren Pfalzliga beträgt 40 Züge in 100 Minuten, für den Rest der Partie 50 Minuten und für jeden Zug 30 Sekunden ab dem ersten Zug. **(Ab Saison 2022/23 gilt in allen Klassen Fischerzeit.)**

### § 23 Mannschaftskämpfe

#### Abs. 9: Mannschaftsmeldung/Brettfolge/Nachmeldung

Die Mannschaftsmeldung erfolgt mit Namensnennung in der Brettfolge einschließlich etwaiger Ersatzspieler an den zuständigen Turnierleiter. Tritt ein Spieler nicht an, so wird dies gem. § 39e) geahndet.

**Nachmeldungen** von Spielern ohne Spielgenehmigung müssen **vor** dem festgesetzten Termin der drittletzten Runde erfolgen. Diese sind **mindestens 8 Tage vor dem Einsatz** beim zuständigen Referenten für Spielgenehmigungen vorzunehmen. ....

### § 31 Der Mannschaftsführer

Abs. 2: Dieser muss sich vor Beginn eines Spiels davon überzeugen, dass die Aufstellung seiner Mannschaft in Übereinstimmung mit der TO erfolgt. Er gibt die Mannschaftsmeldung **spätestens 10 Minuten vor** dem offiziellen Spielbeginn an den Schiedsrichter ab. Eine spätere Meldung führt zu einem entsprechenden Bedenkzeit-Abzug bei allen Spielern dieser Mannschaft. Eine abgegebene Meldung kann nicht mehr geändert werden.

### § 39 Einzelne Strafen

- |  |         |
|--|---------|
| a) falsche, unvollständige oder verspätete Berichterstattung                             | € 10,00 |
| e) Nichtantritt eines Spielers an Brett 1 oder 2   | € 40,00 |
| Nichtantritt eines Spielers an einem anderen Brett                                       | € 20,00 |
| Tritt ein Spieler 2-mal nicht an, ist er in dieser Mannschaft nicht mehr spielberechtigt |         |

Anmerkung: Vollständiges Aufrücken der Mannschaft wird NICHT mit Bußgeld bestraft – in der **BEZIRKSKLASSE** und **tieferen Spielklassen** ....

## Pfälzischer Schachbund e.V. – PSB-TO §2 Elektronische Geräte

In der erweiterten Präsidiumssitzung am 16.07.22 in Eisenberg wurde über die Möglichkeiten diskutiert, die Regelung für die Benutzung Elektronischer Kommunikationsmittel beim Schach anzupassen. Das Ergebnis wurde vom erweiterten Präsidium im Umlaufverfahren beschlossen und umgesetzt.

Der entsprechende Abschnitt der Turnierordnung lautet wie folgt:

### § 2 Vorrang der FIDE-Schachregeln

[...] Es gilt 11.3.2.1 (FIDE-Regeln) - Verbot eines elektronischen Geräts im Turnierareal. Die Sätze 2-4 von 11.3.2.1 (FIDE-Regeln - abgeschaltetes Gerät betreffend) kommen im Bereich des PSB zur Anwendung.

D.h. Das Mitbringen ausgeschalteter elektronischer Geräte in das Turnierareal ist gestattet, sofern das Gerät vollständig abgeschaltet in einer Tasche oder einem Behältnis untergebracht wird. Diese Tasche bzw. das Behältnis, muss gemäß der Weisung des Schiedsrichters untergebracht werden. Beiden Spielern ist es verboten, diese Tasche ohne Erlaubnis des Schiedsrichters zu benutzen. Das Mitbringen und die Benutzung derartiger Geräte ohne Zustimmung des Schiedsrichters führt zum Partieverlust. Der Gegner gewinnt.

Die Änderung bringt uns konform zu den FIDE-Regeln. Es gilt für jegliches elektronische Gerät. Also auch Armbanduhren mit Batterie. Der Schiedsrichter muss nicht prüfen, ob das Teil kommunizieren kann.

The advertisement features a central graphic with the text "Das ultimative, witzige Schach-Skatblatt 4,99 Euro". Surrounding this text are several playing cards, each with a caricature of a chess player. The cards shown include:

- A card with a King of Hearts (K♥) showing a caricature of Mikhail Tal.
- A card with a King of Spades (K♠) showing a caricature of Magnus Carlsen.
- A card with a 7 of Clubs (7♣) showing a caricature of Aaron Nimzowitsch.
- A card with a 7 of Spades (7♠) showing a caricature of a man with glasses and a graduation cap, labeled "MEIN SYSTEM".

The central graphic also includes the text "Skat und Matt 32 Blatt" and "MAYA & PAUL". At the bottom of the graphic, it says "Der Schachtherapeut" with a small illustration of a man, and "Manfred Herbold, Glockenstr. 1 67304 Eisenberg-Stauf schachtherapeut.jimdo.com".

**schachtherapeut.jimdo.com** **mherbold@gmx.de**

## Problemlösungsturnier beim 91. Pfälzischen Schachkongress 2024 in Neustadt/Wstr.

Am 23.03.2024 führte Klaus-Peter Thronicke, unser Pfälzischer Referent für Problemschach, das traditionelle Lösungsturnier durch. Die guten Teilnehmerzahlen von Eisenberg konnten in Neustadt nicht erreicht werden. Das lässt hoffen, dass beim nächsten Mal wieder mehr Spielerinnen und Spieler zum Knobeln angelockt werden.

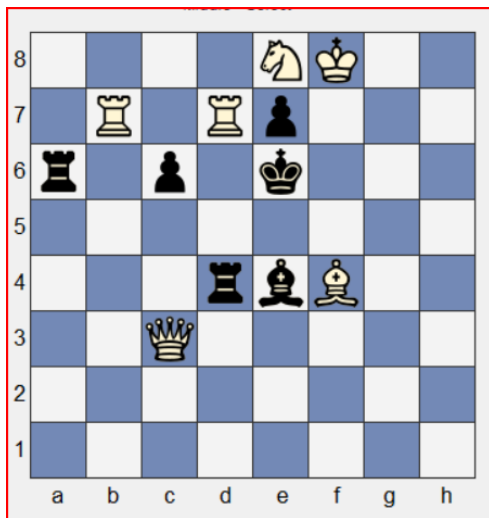

Dr. Hermann Weißbaur,  
Zeit-Magazin 1977,  
Matt in 2 Zügen

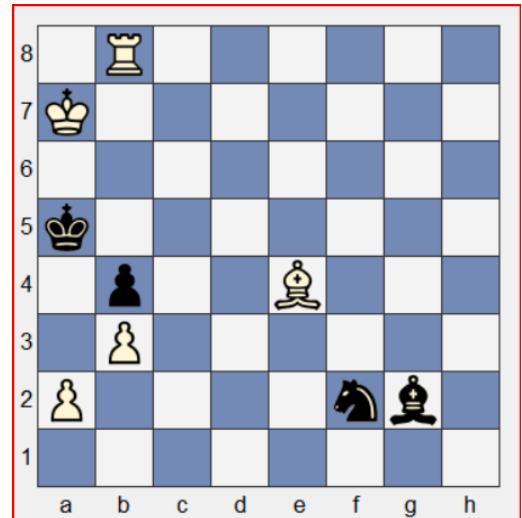

Dr. Hermann Weißbaur,  
Die Rheinpfalz 1972,  
Matt in 3 Zügen

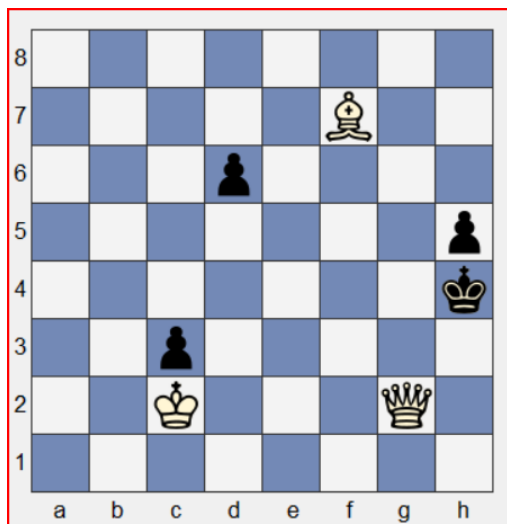

Dr. Hermann Weißbaur, - Backfischfest -  
Problempreisausschreiben 1989, Wormser SV 1878 e.V.  
Matt in 4 Zügen

Viel Freude am Knobeln.....



## SC Neuburg

Postanschrift: **Stefan Zoller**, Querstr. 20, 76776 Neuburg,  
Tel.: 07273/2147 mobil:  
E-Mail: [stzoller@dg-email.de](mailto:stzoller@dg-email.de)

Spielokal: Hauptstr. 50, 76776 Neuburg,  
Rathaus

Mannschaftsführer: **Stefan Schlegel**, Tel.: 07273/2573,  
E-Mail: [st-schlegel-neuburg@t-online.de](mailto:st-schlegel-neuburg@t-online.de)

	Pass	Spieler	DWZ	1	2	3	4	5	6	7	8	9	
1	125	Schlegel, Jonas	1640										
2	106	Volk, Achim	1859										
3	147	Thronicke, Klaus-Peter (p)	1749										
4	103	<b>Schlegel, Stefan (MF)</b>	1840										
5	148	Bolz, Reiner (p)	1574										
6	112	Zoller, Stefan	1400										
7	117	Leiser, Helmuth	1409										
8	132	Deutsch, Daniel	1273										
9	131	Meinzer, Steffen											
10	133	Weber, Michael	986										
11													
12													
13													
14													
15													
16													
17													
18													



## **SG Speyer-Schwegenheim IV**

Postanschrift: **Wilhelm Kannegiesser**, Beethovenstr. 7,  
67373 Dudenhofen, Tel.: 06232 651059,  
Email: [wilhelm.kannegiesser@t-online.de](mailto:wilhelm.kannegiesser@t-online.de)

Spiellokal: Haus der Vereine, Rulandstraße 4,  
67373 Speyer,

Mannschaftsführer: **Wilhelm Kannegiesser**, s.o.,  
E-Mail:

	Pass	Spieler	DWZ	1	2	3	4	5	6	7	8	9
1	164	<b>Kannegiesser, Wilhelm (MF)</b>	1638									
2	255	Mena O'Meara, Antonio	1428									
3	158	Boeck, Wolfgang	1464									
4	284	Anton, Quirin	1345									
5	262	Hoffmann, Carl Felix	1138									
6	278	Arustamyan, Gor	1559									
7	254	Wittmer, Sebastian	1085									
8	155	Drescher, Lukas	1371									
9	183	Varel, Henri	1318									
10	179	Radach, Winfried	1379									
11	145	Böhme, Philipp	1266									
12	256	Mena O'Meara, Diego	1127									
13	319	Özen, Ege										
14	292	Tonkodubenko, Pavel	1082									
15	299	Behrendt, Lasse										
16												
17												
18												

## Kreuztabelle – Bezirksklasse Südost 2024/2025

	Mannschaften	DWZ Ø6	1	2	3	4	5	6	7	8		Punkte	Rang
1	SC Neuburg I	1677											
2	SG Speyer- Schwegenheim IV	1429											
3	SK Landau IV	1937											
4	SC Sondernheim I	1525											
5	SK Maxau-Wörth II	1515											
6	SC Hagenbach II	1417											
7	SC Bad Bergzabern I	1569											
8													
9													
10													

# Spielplan – Bezirksklasse Südost 2024/2025

## 1. Spieltag 29. September 2024

Sondernheim I - spielfrei            \_ : \_  
Maxau-Wörth II - Landau IV           \_ : \_  
Hagenbach II - Speyer-Schw.IV       \_ : \_  
Bergzabern I - Neuburg I             \_ : \_

## 2. Spieltag 03. November 2024

Neuburg I - spielfrei                 \_ : \_  
Speyer-Schw.IV - Bergzabern I       \_ : \_  
Landau IV - Hagenbach II            \_ : \_  
Sondernheim I - Maxau-Wörth II     \_ : \_

## 3. Spieltag 01. Dezember 2024

Maxau-Wörth II - spielfrei           \_ : \_  
Hagenbach II - Sondernheim I       \_ : \_  
Bergzabern I - Landau IV            \_ : \_  
Neuburg I - Speyer-Schw.IV         \_ : \_

=

=

## 4. Spieltag 19. Januar 2025

Speyer-Schw. IV - spielfrei           \_ : \_  
Landau IV - Neuburg I                \_ : \_  
Sondernheim I - Bergzabern I       \_ : \_  
Maxau-Wörth II - Hagenbach II     \_ : \_

## 5. Spieltag 09. Februar 2025

Hagenbach II - spielfrei             \_ : \_  
Bergzabern I - Maxau-Wörth II     \_ : \_  
Neuburg I - Sondernheim I         \_ : \_  
Speyer-Schw. IV - Landau IV        \_ : \_

## 6. Spieltag 09. März 2025

Landau IV - spielfrei                \_ : \_  
Sondernheim I - Speyer-Schw.IV     \_ : \_  
Maxau-Wörth II - Neuburg I         \_ : \_  
Hagenbach II - Bergzabern I        \_ : \_

## 7. Spieltag 18. Mai 2025

Bergzabern I - spielfrei             \_ : \_  
Neuburg I - Hagenbach II            \_ : \_  
Speyer-Schw. IV - Maxau-Wörth II   \_ : \_  
Landau IV - Sondernheim I         \_ : \_

**7. Runde gemeinsam in der  
Schloßhalle Bad Bergzabern  
Königstr. 61  
76887 Bad Bergzabern**

**Spielbeginn: 10:00 Uhr**

**Achtung !**

**Spielbeginn für ALLE Runden 1-7 ist 10:00 Uhr (letzte Runde auch um 10 Uhr)**

Lösungen der Schachaufgaben von Seite 7

Matt in 2 Zügen: 1.Td5! (droht Te5 #)

Matt in 3 Zügen: 1.a3! (droht axb4 #)

Matt in 4 Zügen: 1.Dg1! (Zugzwang)

1.- Sd3 2.a4

1.- d5 2.Lxd5 Kh3 3.Dg5

1.-bxa3 2.b4+

1.-Kh3 2.Le6+ Kh4 3.De3

## SK Landau IV

Postanschrift: **Matthias Lang**, Robert-Schuman-Str. 30, 76829 Landau,  
Tel.: 06341 3470900, mobil: 0160 7618207,  
E-Mail: [lehrer-lang@gmx.de](mailto:lehrer-lang@gmx.de)

Spiellokal: Mensa der IGS (Integrierte Gesamtschule),  
Schneiderstr. 69, 76829 Landau,

Mannschaftsführer: **Gilbert Heindl**, Tel: 0160-6976340  
E-Mail:

	Pass	Spieler	DWZ	1	2	3	4	5	6	7	8	9
1	257	Vogel, Johannes	2215									
2	227	Lang, Matthias	2111									
3	406	Scherer, Frank (p)	1990									
4	313	Sarian, David	1639									
5	365	Müller, Michael (p)	1805									
6	155	Schubert, Matthias	1861									
7	305	Jensen, Hannes	1592									
8	322	Petters, Yannick	1445									
9	268	<b>[Heindl, Gilbert (MF)]</b>	1388									
10	387	Himmighofen, Marvin	1135									
11	374	Phillippe, Alan	1429									
12	314	Lang, Samuel	1342									
13	328	Kantharajah, Harusan	1126									
14	329	Wissing, Lars	1234									
15	327	Lesch, David	1339									
16												
17												
18												



## SC Sondernheim I

Postanschrift: **Werner Nelles**, Klosterstraße 7, 76726 Germersheim,  
Tel.: 0152-345 445 27  
E-Mail: [wkopp001@aol.com](mailto:wkopp001@aol.com)

Spielokal: Kirchstr. 42, 76726 Germersheim (Stadtteil Sondernheim)  
neben der kath. Kirche

Mannschaftsführer: **Ulrich Bügel**, Tel.: 07274-4777 ,  
E-Mail: [ulrich.buegel@gmx.de](mailto:ulrich.buegel@gmx.de)

	Pass	Spieler	DWZ	1	2	3	4	5	6	7	8	9	
1	8	<b>Bügel, Ulrich (MF)</b>	1515										
2	34	Melber, Ulrich	1620										
3	1021	Seelinger, Elina (p)	1426										
4	102	Risch, Johannes	1586										
5	1011	Goraj, Stanislav	1524										
6	1022	Seelinger, Uwe (p)	1480										
7	6	Modery, Gregor	1347										
8	22	Nelles, Werner	1189										
9													
10													
11													
12													
13													
14													
15													
16													
17													
18													

## **SK Maxau-Wörth II**

Postanschrift: **Peter Latchin**, Saldingerstr. 14,  
76327 Pfinztal, Tel.: 07240/5801,  
E-Mail: [peter.latchin@t-online.de](mailto:peter.latchin@t-online.de)

Spiellokal: Altes Schulhaus, Schulstr. 5,  
76744 Wörth, Ortsteil Maximiliansau

Mannschaftsführer: **Robert Morrison**, Tel: 07271-132555 ,  
E-Mail: [rhmorrison@yahoo.com](mailto:rhmorrison@yahoo.com)

	Pass	Spieler	DWZ	1	2	3	4	5	6	7	8	9
1	171	Stahl, Harald	1642									
2	192	Heidt, Eduard (p)	1653									
3	70	Christ, Jan	1574									
4	72	Mitteregger, Ralf	1529									
5	191	Wambold, Emanuel	1398									
6	160	Rodriguez Velasquez, Luis Angel	1295									
7	89	Link, Alwin	1418									
8	90	<b>Morrison, Robert (MF)</b>	1384									
9	25	Lechner, Lutz	1249									
10	85	Höll, Stephan	1452									
11	194	Danisan, Yahya	1344									
12	209	Balaban, Evlampie	1094									
13	80	Breiner, Mathias	1044									
14	161	Tropf, Peter	1054									
15												
16												
17												
18												

## SC Hagenbach II

Postanschrift: **Klaus-Peter Thronicke**, Hauptstr. 20, 76889 Kapsweyer,  
Tel.: 06340 5234 mobil: 01573-4761085  
E-Mail: [schach@thron.org](mailto:schach@thron.org)

Spielokal: Kulturzentrum, Am Stadtrand 1a, 76767 Hagenbach  
Saal „Zum Trommler“

Mannschaftsführer: **Martin Dittrich**, Tel.: 06340-757 ,  
E-Mail: [bruwaldi@t-online.de](mailto:bruwaldi@t-online.de)

	Pass	Spieler	DWZ	1	2	3	4	5	6	7	8	9	
1	43	Oberfrank, Thomas	1541										
2	6	<b>Dittrich, Martin (MF)</b>	1626										
3	192	Häfele, Sascha	1516										
4	143	Wayand, Christian	1356										
5	240	Bulut, Sezer	1135										
6	178	Werling, Ewald	1328										
7	199	Hormuth, Yannick	1148										
8													
9													
10													
11													
12													
13													
14													
15													
16													
17													
18													

## SC Bad Bergzabern I

Postanschrift: **Friedrich Ries**, Danziger Straße 12, 76887 Bad Bergzabern,  
Tel.: 06343/3049904 mobil: 0157-88681082  
E-Mail: [f.ries@schachclub-bad-bergzabern.de](mailto:f.ries@schachclub-bad-bergzabern.de)

Spiellokal: Marktstraße 19, 76887 Bad Bergzabern,  
Jugendtreff

Mannschaftsführer: **Thomas Kerner**, Tel: 0157-36997787  
E-Mail: [thomas.kerner@gmx.de](mailto:thomas.kerner@gmx.de)

	Pass	Spieler	DWZ	1	2	3	4	5	6	7	8	9	
1	1015	Burger, Nicolas	1519										
2	1016	Wendel, Gerhard	1624										
3	1018	Hörner, Reinhold	1666										
4	1009	<b>Kerner, Thomas (MF)</b>	1615										
5	1019	Schirokow, Maxim	1549										
6	1041	Schröter, Christian (p)	1440										
7	106	Clödy, Andreas	1458										
8	1035	Albatman, Alaaeldeen											
9	1040	Zwißler, Erich (p)	1380										
10													
11													
12													
13													
14													
15													
16													
17													
18													





## *Schachverlag & Schachversand Reinhold Dreier*

Liebe Schachfreunde,

im Jahr 2023 begleitete ich den Pfälzer Schachsport seit 40 Jahre als Ansprechpartner und Lieferant für Vereinsbedarf!

Vielen Dank auch an die vielen Stammkunden, die regelmäßig Ihre Schachliteratur bei mir bestellten und auch noch bestellen, und dabei den Grundsatz beachten, Achtung, lesen gefährdet die Dummheit!

In den letzten Jahren ist leider eine Zeitwende eingetreten, den die Vereine und den Schachhandel hart getroffen hat, nichts ist so wie es zuvor einmal war. Die Preise haben sich nahezu verdoppelt, und viele Vereine kamen nicht mehr so aus den Startlöchern um an alte Zeiten wie vor Corona anzuknüpfen.

Ich selbst habe meine Geschäftstätigkeit hauptsächlich auf den Buchversand verlegt, stehe aber auch den Vereinen für Ihr Anliegen im Material Bereich nach wie vor weiterhin zu Verfügung.

Gruß an alle, die mich kennen oder kennenlernen wollen  
Euer Schachfreund Reinhold Dreier

Schachverlag & Schachversand Reinhold Dreier

Mozart-Str. 19

67061 Ludwigshafen

Telefon 0621-5889721

Web-Shop [www.schach-dreier.de](http://www.schach-dreier.de)

E-Mail [Schachversand@dreier-verlag.de](mailto:Schachversand@dreier-verlag.de)

## Einstellen der Fischer Bedenkzeit am Beispiel der DGT 2010

Die DGT2010 ist die im Pfälzischen Schachbund am weitesten verbreitete digitale Schachuhr. Für die Einstellung der Bedenkzeit **100 min. /40 Züge + 50 min. / Rest + 30 sec. Aufschlag/Zug** ab dem ersten Zug muss **einmalig** die Uhr programmiert werden. Dazu schalten Sie die Uhr ein (Drücker unter der Uhr) und betätigen die Tasten Plus oder Minus so lange, bis das linke Display »21« anzeigt. Danach gehen Sie wie folgt vor: Die **groß** geschriebenen Ziffern **blinken** !



Betätigung	Taste	Anzeige Links	Anzeige rechts	Anmerkung
1 ×		<b>0:00</b>	0:00	Grundbedenkzeit Spieler links (1.Periode)
1 ×		<b>1:00</b>	0:00	
1 ×		<b>1:00</b>	0:00	
2 ×		<b>1:40</b>	0:00	
4 ×		1:40	<b>0:00</b>	Grundbedenkzeit Spieler rechts (1.Periode)
1 ×		1:40	<b>1:00</b>	
1 ×		1:40	<b>1:00</b>	
2 ×		1:40	<b>1:40</b>	
5 ×			<b>0.00</b>	Aufschlag/Zug für beide Spieler
3 ×			<b>0.30</b>	
5 ×		2	<b>0:00</b>	Grundbedenkzeit beider Spieler (2.Periode)
1 ×		2	<b>0:50</b>	
18 ×		1:40	1:40	Fertig

Sollte die Uhr nach dem ersten Betätigen der Okay-Taste nicht wie erwartet in beiden Displays »0:00« anzeigen, so ist noch ein altes Programm in der Uhr gespeichert. Wenn man nicht ganz sicher ist, ob dieses Programm korrekt ist, empfiehlt es sich, nach Aus- und Einschalten der Uhr in ein beliebiges anderes Programm zu wechseln, dieses mittels der Okay-Taste zu aktivieren und anschließend die Uhr erneut aus- und einzuschalten und zum Programm 21 zurückzugehen. Nach Betätigen der Okay-Taste sollte sich die Uhr wie oben beschrieben verhalten. Später ist nach einschalten der Uhr nur noch das Programm 21 aufzurufen....



Ihr kompetenter Partner –  
von der Planung über die Ausführung  
bis zum Service!



Schwimmbad

Whirlpools

SwimSpas

Saunen



Größte Whirlpool- und  
Mini-Schwimmbad-Ausstellung  
in der Pfalz!



Am Weidensatz 4  
76756 Bellheim

Fon 0 72 72 / 7 00 72-0  
Fax 0 72 72 / 7 00 72-27

[www.whirlpool-info.de](http://www.whirlpool-info.de)  
[info@whirlpool-info.de](mailto:info@whirlpool-info.de)





## **Öffnungszeiten Baumarkt:**

Mo - Fr: 8 - 19 Uhr  
Sa: 8 - 17 Uhr

## **Öffnungszeiten Post:**

Mo - Fr: 9 - 12 Uhr + 14 - 18 Uhr  
Sa: 9 - 12 Uhr



GmbH

**Milz**

*für schöneres Wohnen*

**Baumarkt  
Gartencenter  
Handwerk**



**Bäcker Görtz bei uns im Haus!**

**Milz GmbH · Max-Planck-Str. 1 · 76761 Rülzheim**

FARBEN · TAPETEN · BODENBELÄGE · HOLZ · HAUSHALT · DEKO · SCHREIBWAREN  
WERKZEUGE · SANITÄR · ELEKTRO · BAUSTOFFE · GARTENCENTER · HANDWERKSBEREIB