

Pfälzischer Schachbund e.V.

<http://pfaelzischer-schachbund.de>

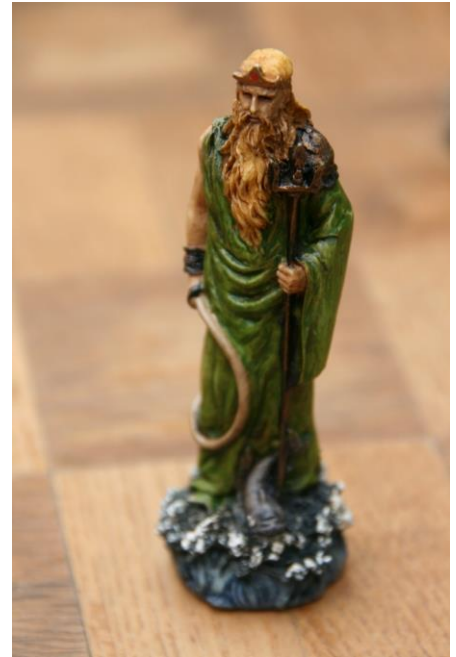

Bezirk IV – Südost

<https://sbso4.org>

Kreisklasse Südost

2024/2025

Spielleiter: Klaus-Peter Thronicke

[schach@thron.org]

Ergebnismeldung: <https://sbso4.org>

♔ ♚ ♜ ♝ ♞ ♟ 92. Schachkongress PSB in Ramstein-Miesenbach - 11.–19.04.2025 ♞ ♟ ♚ ♜ ♝ ♞ ♟

Pfälzischer Schachbund e.V.
Präsident Michael Müller
Vizepräsident Wilhelm Kannegiesser

www.pfaelzischer-schachbund.de
Vereinsregister Kaiserslautern, Nr. 1526
Steuernummer 15/660/0389/0 (FA Frankenthal/Pfalz)

Stadtparkasse Kaiserslautern
SWIFT-BIC: MALADE51KLS
IBAN: DE51 5405 0220 0019 0025 75

Erweitertes Präsidium des Pfälzischen Schachbund e.V.				
Funktion	Name	Adresse	Telefon	E-Mail
Präsident	Michael Müller	Zimmerbergstr. 34 66978 Merzalben	06331 684617 0176 21718138	praesident.psb@gmx.de
Vizepräsident	Wilhelm Kannegiesser	Beethovenstr. 7 67373 Dudenhofen	06232 651059 0170 591 2118	Wilhelm.Kannegiesser@t-online.de
Ehrenpräsident	Klaus Kehrein	Föhrenweg 2 67661 Kaiserslautern	0631 51771	klaus.kehrein@gmx.de
Ehrenpräsident	Bernd Knöppel	Schraderstr. 34 67227 Frankenthal	06233 436861 0170 985 5101	bknoepfel@aol.com
Schatzmeister	Sven Müller	Am Erlenbrunnen 15 67271 Kleinkarlbach	0170 2645554	svenmichaelmueller@hotmail.com
Landesspielleiter	Johannes Denzer	Hauptstraße 60 67304 Eisenberg	0176 22981604	Johannes.Denzer@t-online.de
Geschäftsführer	Manfred Lauer	Habsburgerstr. 23 67752 Wolfstein	06304 8060 0151 2655 5537	manfred.lauer@schachclub-wolfstein.de
1. Vorsitzender SJP	Christian Plitzko	Waldgasse 6 67098 Bad Dürkheim	06322 65481 0151 2048 4852	Christian.Plitzko@web.de
2. Vorsitzende SJP	Morio Estelle	Marienstr. 11 76846 Hauenstein	06392 1284	Estelle.Morio@gmx.de
Ehrenmitglied	Ernst Bedau	Burgstr. 6 67159 Friedelsheim	06322 9898955	Ernstbedau@t-online.de
Ehrenmitglied	Rudi Kirschbaum	Kreuzerweg 11 67269 Grünstadt	06359 1501	dwzkiru@aol.com
Ehrenmitglied	Gregor Johann	Bahnstr. 45 19322 Wittenberge	0160 9062 9544	Gregor.Johann@gmx.de
Ehrenmitglied / Vors. Ehrenrat	Roland Dübon	Ludwigstr.5 76767 Hagenbach	07273 933055 0151 5557 8226	rkduebon@gmx.de
Aktivensprecher	Philipp Rölle	Miesenbacher Str. 29a 66877 Ramstein-Miesenbach	0176 4362 4832	ph.roelle@web.de
Jugendsprecherin SJP	Samira Schotthöfer		0176 344 820 37	sammy.schotthoefer@freenet.de
Ref. Presse und Ö.A.				
Ref. Internet	Jan Raaphorst	Imsbacherhof 31 66957 Trulben	0163 757 4848	janjovka@hotmail.com
Ref. Breitenschach	Simon Frohnhäuser			sfrohnhaeuser@gmx.de
Ref. Seniorenschach	Klemens Ranker	Kaiserstr. 13 66862 Kindsbach	06371 13930	ranker.kl@gmx.de
Ref. Ausbildung	Jeannette Schuchardt		06392 7725	ausbildung.psb@gmx.de
Ref. Problemschach	Klaus-Peter Thronicke	Hauptstr. 20 76889 Kapsweyer	01573 4761085	schach@thron.org
Ref. Archiv	Rainer Fries		0176 31662846	rainerfries@gmx.de
Ref. Datenverarbeitung und Spielerlaubnis	Thomas Hirschinger	Trifelsstraße 11 76846 Hauenstein	06392 7725	spielgenehmigung.psb@gmx.de
Materialwart	Torsten Rykeit	Breslauer Str. 2B 67454 Haßloch	06324 810115	rykeitm@web.de
Spielleiter Bez. I	Jan Becker			
Spielleiter Bez. II + III	Klaus Zachmann	Römerstr. 14 67583 Guntersblum	0172 314 5644	Klaus.Zachmann@t-online.de
Spielleiter Bez. IV	Klaus-Peter Thronicke	Hauptstr. 20 76889 Kapsweyer	01573 4761085	schach@thron.org
Spielleiter Bez. V	Ralf Henkel	Hauptstr. 60 66509 Rieschweiler-M.	06332 209655	bsl_b5psb@t-online.de
Spielleiter Bez. VI	Marcel Agné			
Stellv. Schiedsgericht	Norbert Kugel			norbert.kugel@web.de
Außerhalb erweitertes Präsidium des Pfälzischen Schachbund e.V.				
Ref. Schulschach RLP	Klaus-Peter Thronicke	Hauptstr. 20 76889 Kapsweyer	01573 4761085	schach@thron.org

Inhaltsverzeichnis

Erweitertes Präsidium	2
Inhaltsverzeichnis, Adressen	3
Vorwort, Ergebnismeldung	4
Auszug TO des PSB	5 - 6
kleine Knacknüsse	7
Mannschaftsaufstellungen	8 - 9
Kreuztabelle	10
Spielplan / Paarungsliste	11
Mannschaftsaufstellungen	12 - 18



Zusammenstellung der Daten in diesem **Saisonheft**:

Klaus-Peter Thronicke, Bezirksspielleiter Bezirk 4 (Süd-Ost) im PSB

- Die DWZ (Wertungszahlen) in diesem Heft sind auf dem **Stand 02. August 2024**.

Adressen:

Präsident des PSB

zugleich Adresse für Widersprüche

Michael Müller

Zimmerbergstraße 34

66978 Merzalben

Tel. 0176 21718138

Email: praesident.psb@gmx.de

Bezirksspielleiter

zugleich Adresse für Proteste

Klaus-Peter Thronicke

Hauptstr. 20

76889 Kapsweyer

Tel.: 06340 5234

Email: schach@thron.org

Fax: 032223-768 873

Bezirkskonto: Nr. 1425 8400, VR-Bank Südliche Weinstraße, BLZ 548 913 00

IBAN: DE54 5489 1300 0014 2584 00

BIC: GENODE61BZA

Spielen Sie mit !

92. Pfälzischer Schachkongress

vom 11.04. – 19.04.2025

in Ramstein-Miesenbach



Liebe Schachfreunde,

die Saison 2024/2025 steht vor der Tür und die Saisonhefte informieren wie immer über alles Wissenswerte rund um die Mannschaftskämpfe im Pfälzischen Schachbund.

Die Ergebnisse aller Einzelturniere und Spielklassen unseres Bezirkes Süd-Ost werden mit dem freien und weit verbreiteten SchachligenManager CLM erfasst und verwaltet. Das steht direkt auf unserer Bezirks-Homepage: <https://sbso4.org>

<https://sbso4.org>

sbso4 == Schach-Bezirk Süd-Ost 4

Diese Website ist auch erste Anlaufstelle für alle News in unserem Bezirk.

Auf der Homepage des PSB <https://www.pfaelzischer-schachbund.de> finden Sie weitere Infos rund um das Schach in der Pfalz.

Um auf den Homepages und in den Medien Aktualität zu gewährleisten, ist die Beachtung der Richtlinien zur Ergebnismeldung (siehe unten) sehr wichtig. **Bitte beachten Sie auch die Änderungen in der TO des PSB und den FIDE-Schachregeln.** Wir wünschen Ihnen allen eine spannende und faire Saison.

Kapsweyer im August 2024

Klaus-Peter Thronicke, Bezirksspielleiter Bezirk Süd-Ost

Richtlinien zur Ergebnismeldung

Der Mannschaftsführer der Heimmannschaft achtet darauf, dass die Spielberichtskarte vollständig und korrekt ausgefüllt ist. Es müssen alle Spielberechtigungsnummern aufgeführt sein. **Die zwei Mannschaftsführer sind mit "MF", der Schiedsrichter ist mit "SR" zu kennzeichnen.**

Meldung über den Online-Ergebnisdienst CLM auf <http://sbso4.org>

Die Ergebnisse sind über den Online-Ergebnisdienst CLM (ChessLeagueManager) zu übermitteln – jeder Verein hat dazu einen Login für die Ergebnismeldung auf:

<https://sbso4.org>

Nur in Ausnahmefällen kann beim Bezirksspielleiter per Email (schach@thron.org) oder Fax (032223-768 873) gemeldet werden. Dabei ist folgende Form einzuhalten:

Brett / Name Spieler Heim / Name Spieler Gast / Ergebnis.

Die Namen sind dabei vollständig und kampflöse Partien mit + oder - anzugeben. Die **Meldung** muss am **Spieltag bis spätestens 17:45 Uhr** erfolgt sein. Wird später oder nicht gemeldet, so wird dies gemäß Turnierordnung mit Geldbuße geahndet. Bitte ersparen Sie uns diese Arbeit. Ein Versenden der Spielberichtskarte ist nicht erforderlich, sie muss jedoch bis zum Ende der Saison aufbewahrt werden. Spielverlegungen müssen dem Spielleiter frühzeitig mitgeteilt werden (siehe TO §29).

Auszug aus der Turnierordnung des PSB

§ 2 Vorrang der FIDE-Schachregeln

Es wird grundsätzlich nach den Schachregeln des Weltschachbundes (FIDE) gespielt. ... Das Mitbringen und die Benutzung eingeschalteter Mobiltelefone oder **anderer elektronischer Geräte** ohne Zustimmung des Schiedsrichters führt zum Partieverlust. **--- bzgl. Handy - „handhabung“ Seite 6 in diesem Heft bitte beachten !!! ---**

..... Ergänzend zu den FIDE-Schachregeln sind die Regeln der TO des PSB anzuwenden.

Ist ein Spieler/Spielerin **30 Minuten nach dem offiziellen Beginn** nicht am Brett erschienen, ist die Partie für diesen Spieler/Spielerin **als nicht angetreten kampflös** verloren.

§ 23 Mannschaftskämpfe, Abs. 1: Allgemeines

Der gastgebende Verein hat an den Brettern mit gerader Zahl Weiß. Die Bedenkzeit in den Mannschaftskämpfen der Pfalz und des Bezirks sowie der Senioren Pfalzliga beträgt 40 Züge in 100 Minuten, für den Rest der Partie 50 Minuten und für jeden Zug 30 Sekunden ab dem ersten Zug. **(Ab Saison 2022/23 gilt in allen Klassen Fischerzeit.)**

§ 23 Mannschaftskämpfe

Abs. 9: Mannschaftsmeldung/Brettfolge/Nachmeldung

Die Mannschaftsmeldung erfolgt mit Namensnennung in der Brettfolge einschließlich etwaiger Ersatzspieler an den zuständigen Turnierleiter. Tritt ein Spieler nicht an, so wird dies gem. § 39e) geahndet.

Nachmeldungen von Spielern ohne Spielgenehmigung müssen **vor** dem festgesetzten Termin der drittletzten Runde erfolgen. Diese sind **mindestens 8 Tage vor dem Einsatz** beim zuständigen Referenten für Spielgenehmigungen vorzunehmen.

§ 31 Der Mannschaftsführer

Abs. 2: Dieser muss sich vor Beginn eines Spiels davon überzeugen, dass die Aufstellung seiner Mannschaft in Übereinstimmung mit der TO erfolgt. Er gibt die Mannschaftsmeldung **spätestens 10 Minuten vor** dem offiziellen Spielbeginn an den Schiedsrichter ab. Eine spätere Meldung führt zu einem entsprechenden Bedenkzeit-Abzug bei allen Spielern dieser Mannschaft. Eine abgegebene Meldung kann nicht mehr geändert werden.

§ 39 Einzelne Strafen

- | | |
|--|---------|
| a) falsche, unvollständige oder verspätete Berichterstattung | € 10,00 |
| e) Nichtantritt eines Spielers an Brett 1 oder 2 | € 40,00 |
| Nichtantritt eines Spielers an einem anderen Brett | € 20,00 |
| Tritt ein Spieler 2-mal nicht an, ist er in dieser Mannschaft nicht mehr spielberechtigt | |

Anmerkung: Vollständiges Aufrücken der Mannschaft wird NICHT mit Bußgeld bestraft – in der **BEZIRKSKLASSE** und **tieferen Spielklassen**

Pfälzischer Schachbund e.V. – PSB-TO §2 Elektronische Geräte

In der erweiterten Präsidiumssitzung am 16.07.22 in Eisenberg wurde über die Möglichkeiten diskutiert, die Regelung für die Benutzung Elektronischer Kommunikationsmittel beim Schach anzupassen. Das Ergebnis wurde vom erweiterten Präsidium im Umlaufverfahren beschlossen und umgesetzt.

Der entsprechende Abschnitt der Turnierordnung lautet wie folgt:

§ 2 Vorrang der FIDE-Schachregeln

[...] Es gilt 11.3.2.1 (FIDE-Regeln) - Verbot eines elektronischen Geräts im Turnierareal. Die Sätze 2-4 von 11.3.2.1 (FIDE-Regeln - abgeschaltetes Gerät betreffend) kommen im Bereich des PSB zur Anwendung.

D.h. Das Mitbringen ausgeschalteter elektronischer Geräte in das Turnierareal ist gestattet, sofern das Gerät vollständig abgeschaltet in einer Tasche oder einem Behältnis untergebracht wird. Diese Tasche bzw. das Behältnis, muss gemäß der Weisung des Schiedsrichters untergebracht werden. Beiden Spielern ist es verboten, diese Tasche ohne Erlaubnis des Schiedsrichters zu benutzen. Das Mitbringen und die Benutzung derartiger Geräte ohne Zustimmung des Schiedsrichters führt zum Partieverlust. Der Gegner gewinnt.

Die Änderung bringt uns konform zu den FIDE-Regeln. Es gilt für jegliches elektronische Gerät. Also auch Armbanduhren mit Batterie. Der Schiedsrichter muss nicht prüfen, ob das Teil kommunizieren kann.



Das ultimative, witzige Schach-Skatblatt 4,99 Euro

The advertisement features several playing cards with caricatures of chess players. The central card is the King of Hearts, showing a caricature of a man with a large nose and a mustache, with the text "Skat und Matt 32 Blatt" and "MAYA & PAUL". Other cards include a King of Spades with a caricature of Mikhail Tal, a King of Clubs with a caricature of Magnus Carlsen, and a 7 of Clubs with a caricature of Aaron Nimzowitsch. The text "Der Schachtherapeut" and "Manfred Herbold, Glockenstr. 1 67304 Eisenberg-Stauf schachtherapeut.jimdo.com" is visible on the cards.

schachtherapeut.jimdo.com mherbold@gmx.de

Problemlösungsturnier beim 91. Pfälzischen Schachkongress 2024 in Neustadt/Wstr.

Am 23.03.2024 führte Klaus-Peter Thronicke, unser Pfälzischer Referent für Problemschach, das traditionelle Lösungsturnier durch. Die guten Teilnehmerzahlen von Eisenberg konnten in Neustadt nicht erreicht werden. Das lässt hoffen, dass beim nächsten Mal wieder mehr Spielerinnen und Spieler zum Knobeln angelockt werden.

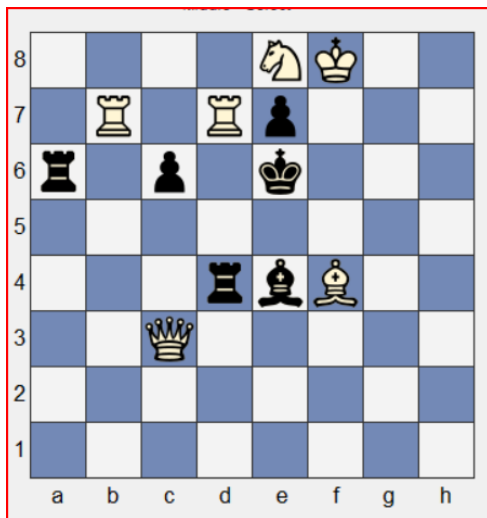

Dr. Hermann Weißauer,
Zeit-Magazin 1977,
Matt in 2 Zügen

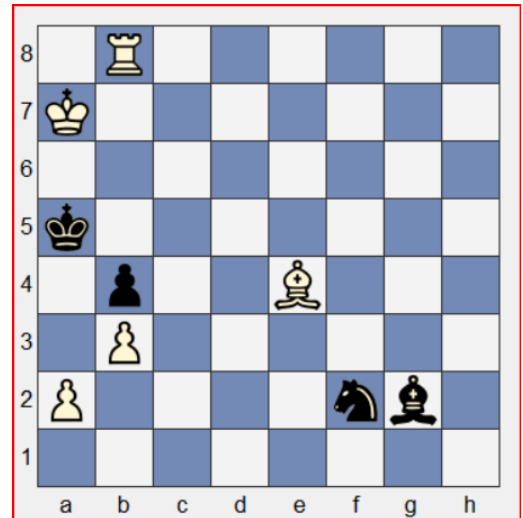

Dr. Hermann Weißauer,
Die Rheinpfalz 1972,
Matt in 3 Zügen

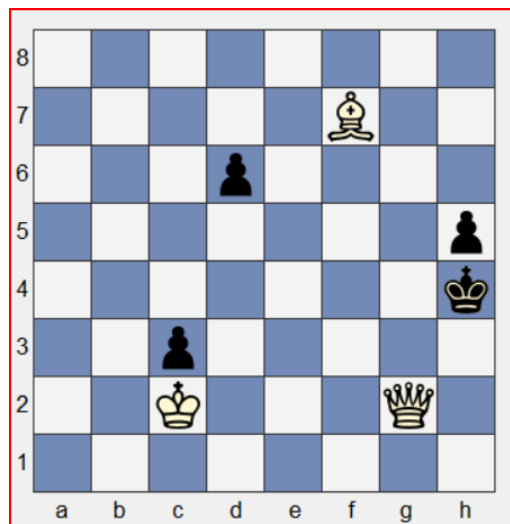

Dr. Hermann Weißauer, - Backfischfest -
Problempreisausschreiben 1989, Wormser SV 1878 e.V.
Matt in 4 Zügen

Viel Freude am Knobeln.....



SK Landau VII

Postanschrift: **Matthias Lang**, Robert-Schuman-Str. 30, 76829 Landau,
Tel.: 06341 3470900, mobil: 0160 7618207,
E-Mail: lehrer-lang@gmx.de

Spiellokal: Mensa der IGS (Integrierte Gesamtschule),
Schneiderstr. 69, 76829 Landau,

Mannschaftsführer: **Mathias Scherer**, Tel: 06341-3499996, 01573-7071921
E-Mail: scherer.mathias.michael@web.de

	Pass	Spieler	DWZ	1	2	3	4	5	6	7	8	9	
1	269	Herberstein, Hannah	1097										
2	373	Roth, Fabian	932										
3	389	Riesbeck, Sebastian											
4	399	Schwarz, Jacob											
5	402	Mohammad Al Hassan, Obay	770										
6	393	Wojcik, Raul											
7	199	Krämer, Frank	938										
8	396	Engelland, Paul											
9	410	Keller, Tom											
10	405	Schaaf, Maximilian	774										
11	416	Dauenhauer, Marc (p)											
12	415	Dauenhauer, Gabriel (p)											
13	404	Messemer, Emil											
14	386	Brand da Silva, Levi											
15	411	Gräber, Elias											
16	412	Tkatschenko, Artjam											
17	379	Bauer, Norbert											
18	117	Leppla, Wilfried	1064										
19		[Scherer, Mathias (MF)]											
20													

SC Bellheim V

Postanschrift: **Thomas Kopf**, Robert-Koch-Str. 57a, 76756 Bellheim,
Tel.: 07272-91443 oder 0173-7070778,
Email: tom-k65@web.de

Spiellokal: Hauptstr. 125,
76756 Bellheim, Tel.:

Mannschaftsführer: **Thomas Kopf**, s.o.,

	Pass	Spieler	DWZ	1	2	3	4	5	6	7	8	9	
1	1045	Benge, Philipp	952										
2	1079	Freyer, Laurenz											
3	1081	Bialdyga, Lukas											
4	1083	Fuchs, Florian											
5	1084	Fuchs, Fabian											
6	1087	Arnolds, Jakob											
7		[Kopf, Thomas (MF)]											
8													
9													
10													
11													
12													
13													
14													
15													
16													
17													
18													

Kreuztabelle – Kreisklasse Südost 2024/2025

	Mannschaften	DWZ Ø4	1	2	3	4	5	6	7	8	Punkte	Rang
1	SK Landau VII	934										
2	SC Bellheim V	952										
3	SK Maxau-Wörth III	881										
4	SG Speyer-Schweigenheim V	775										
5	SK Maxau-Wörth IV	1523										
6	SC Hagenbach III	986										
7	SC Westheim III	1165										
8	SG Speyer-Schweigenheim VI	843										
9												
10												

Spielplan – Kreisklasse Südost 2024/2025

1. Spieltag 22. September 2024

Speyer-Schw. V - Speyer-Schw. VI _ : _
Maxau-Wörth IV - Maxau-Wörth III _ : _
Hagenbach III - Bellheim V _ : _
Westheim III - Landau VII _ : _

2. Spieltag 10. November 2024

Speyer-Schw. VI - Maxau-Wörth IV _ : _
Hagenbach III - Speyer-Schw. V _ : _
Westheim III - Maxau-Wörth III _ : _
Landau VII - Bellheim V _ : _

3. Spieltag 15. Dezember 2024

Bellheim V - Speyer-Schw. VI _ : _
Maxau-Wörth III - Landau VII _ : _
Speyer-Schw. V - Westheim III _ : _
Maxau-Wörth IV - Hagenbach III _ : _

=

=

4. Spieltag 16. Februar 2025

Speyer-Schw. VI - Hagenbach III _ : _
Westheim III - Maxau-Wörth IV _ : _
Landau VII - Speyer-Schw. V _ : _
Bellheim V - Maxau-Wörth III _ : _

5. Spieltag 16. März 2025

Maxau-Wörth III - Speyer-Schw. VI _ : _
Speyer-Schw. V - Bellheim V _ : _
Maxau-Wörth IV - Landau VII _ : _
Hagenbach III - Westheim III _ : _

6. Spieltag 06. April 2025

Speyer-Schw. VI - Westheim III _ : _
Landau VII - Hagenbach III _ : _
Bellheim V - Maxau-Wörth IV _ : _
Maxau-Wörth III - Speyer-Schw. V _ : _

7. Spieltag 18. Mai 2025

Landau VII - Speyer-Schw. VI _ : _
Bellheim V - Westheim III _ : _
Maxau-Wörth III - Hagenbach III _ : _
Speyer-Schw. V - Maxau-Wörth IV _ : _

**7. Runde gemeinsam in der
Schloßhalle Bad Bergzabern
Königstr. 61
76887 Bad Bergzabern**

Spielbeginn: 10:00 Uhr

Achtung !

Spielbeginn für ALLE Runden 1-7 ist 10:00 Uhr (letzte Runde auch um 10 Uhr)

Lösungen der Schachaufgaben von Seite 7

Matt in 2 Zügen: 1.Td5! (droht Te5 #)

Matt in 3 Zügen: 1.a3! (droht axb4 #)

Matt in 4 Zügen: 1.Dg1! (Zugzwang)

1.- Sd3 2.a4

1.- d5 2.Lxd5 Kh3 3.Dg5

1.-bxa3 2.b4+

1.-Kh3 2.Le6+ Kh4 3.De3

SK Maxau-Wörth III

Postanschrift: **Peter Latchin**, Saldingerstr. 14,
76327 Pfinztal, Tel.: 07240/5801,
Email: peter.latchin@t-online.de

Spielokal: Vereinsraum Bienwaldhalle, Am Bienwald 3,
76744 Wörth,

Mannschaftsführer: **Peter Latchin**, s.o.

	Pass	Spieler	DWZ	1	2	3	4	5	6	7	8	9
1	176	Paletta, Alexander	881									
2	223	Iahnis, Eliana	784									
3	218	Rassenfoß, David										
4	208	Kuchto, Leonard										
5		[Latchin, Peter (MF)]										
6												
7												
8												
9												
10												
11												
12												
13												
14												
15												
16												
17												
18												

SG Speyer-Schwegenheim V

Postanschrift: **Wilhelm Kannegiesser**, Beethovenstr. 7,
67373 Dudenhofen, Tel.: 06232 651059,
Email: wilhelm.kannegiesser@t-online.de

Spiellokal: Haus der Vereine, Rulandstraße 4,
67373 Speyer,

Mannschaftsführer: **René Radler**, Tel.: 0171-5864362,
E-Mail: reneradler@gmx.de

	Pass	Spieler	DWZ	1	2	3	4	5	6	7	8	9
1	297	Radler, René (MF)										
2	309	Kaiser, Elias										
3	291	Radler, Raul	775									
4	310	Kirchner, Henry										
5	320	Wolf, Henri										
6												
7												
8												
9												
10												
11												
12												
13												
14												
15												
16												
17												
18												

SK Maxau-Wörth IV

Postanschrift: **Peter Latchin**, Saldingerstr. 14,
76327 Pfinztal, Tel.: 07240/5801,
Email: peter.latchin@t-online.de

Spielokal: Vereinsraum Bienwaldhalle, Am Bienwald 3,
76744 Wörth,

Mannschaftsführer: **Peter Latchin**, s.o.

	Pass	Spieler	DWZ	1	2	3	4	5	6	7	8	9
1	135	Augustin, Wolfgang	1523									
2	215	Ploch, Marco										
3	201	Pan, Dora										
4	213	Ploch, Noah										
5	202	Pan, Peter										
6	203	Cetin, Sezgin Metin										
7	216	Becker, Luisa										
8	204	Cetin, Bergüzar										
9		[Latchin, Peter (MF)]										
10												
11												
12												
13												
14												
15												
16												
17												
18												

SC Hagenbach III

Postanschrift: **Klaus-Peter Thronicke**, Hauptstr. 20, 76889 Kapsweyer,
Tel.: 06340 5234 mobil: 01573-4761085
E-Mail: schach@thron.org

Spiellokal: Kulturzentrum, Am Stadtrand 1a, 76767 Hagenbach
Saal „Zum Trommler“

Mannschaftsführer: **Sönke Eisenlohr**, Tel.: 07273- ,
E-Mail: SoenkeEisenlohr95@t-online.de

	Pass	Spieler	DWZ	1	2	3	4	5	6	7	8	9	
1	205	Jan, Kammerl	1061										
2	172	Eisenlohr, Sönke (MF)	911										
3	217	Metaj, Lorena											
4	235	Greilach, Paul											
5	238	Lim, Yannick											
6	248	Schneider-Feß, Linus											
7													
8													
9													
10													
11													
12													
13													
14													
15													
16													
17													
18													

SC Westheim III

Postanschrift: **Christian Degen**, Theodor-Schultz-Str. 3, 67489 Kirrweiler,
Tel.: 06321/9990190
E-Mail: degenchristian@yahoo.de

Spiellokal: Vereinsheim, Industriestr. 5, 67368 Westheim

Mannschaftsführer: **Joachim Burghardt**, Tel.: 0 ,
E-Mail: manschaft3@sc-westheim.de

	Pass	Spieler	DWZ	1	2	3	4	5	6	7			
1	73	Burghardt, Joachim (MF)	1367										
2	187	Özen, Emirhan											
3	143	Becki, Wolfgang	1297										
4	111	Scherer, Mathias	911										
5	182	Di Caro, Leonardo	1096										
6	169	Zimmer, Andreas	925										
7	188	Perner, Laura											
8													
9													
10													
11													
12													
13													
14													
15													
16													
17													
18													

SG Speyer-Schwegenheim VI

Postanschrift: **Wilhelm Kannegiesser**, Beethovenstr. 7,
67373 Dudenhofen, Tel.: 06232 651059,
Email: wilhelm.kannegiesser@t-online.de

Spielokal: Haus der Vereine, Rulandstraße 4,
67373 Speyer,

Mannschaftsführer: **Thorsten Kunz**, Tel.: 06344-954774,
E-Mail: thorsten.kunz74@gmx.de

	Pass	Spieler	DWZ	1	2	3	4	5	6	7	8	9
1	233	Parmakerli, Eren	915									
2	282	Khello, Dawoud										
3	313	Uhde, Liv										
4	288	Backhaus, Melissa										
5	307	Fritz, Nicolas										
6	305	Krieger, Pascal										
7	303	Rüb, Martin										
8	312	Peroutka, Julian										
9	306	Weiler Julian										
10	265	Papp, Mona	770									
11	302	Gies, David										
12	301	Sheets, Aaron										
13		[Kunz, Thorsten (MF)]										
14												
15												
16												
17												
18												



Schachverlag & Schachversand Reinhold Dreier

Liebe Schachfreunde,

im Jahr 2023 begleitete ich den Pfälzer Schachsport seit 40 Jahre als Ansprechpartner und Lieferant für Vereinsbedarf!

Vielen Dank auch an die vielen Stammkunden, die regelmäßig Ihre Schachliteratur bei mir bestellten und auch noch bestellen, und dabei den Grundsatz beachten, Achtung, lesen gefährdet die Dummheit!

In den letzten Jahren ist leider eine Zeitwende eingetreten, den die Vereine und den Schachhandel hart getroffen hat, nichts ist so wie es zuvor einmal war. Die Preise haben sich nahezu verdoppelt, und viele Vereine kamen nicht mehr so aus den Startlöchern um an alte Zeiten wie vor Corona anzuknüpfen.

Ich selbst habe meine Geschäftstätigkeit hauptsächlich auf den Buchversand verlegt, stehe aber auch den Vereinen für Ihr Anliegen im Material Bereich nach wie vor weiterhin zu Verfügung.

Gruß an alle, die mich kennen oder kennenlernen wollen
Euer Schachfreund Reinhold Dreier

Schachverlag & Schachversand Reinhold Dreier

Mozart-Str. 19

67061 Ludwigshafen

Telefon 0621-5889721

Web-Shop www.schach-dreier.de

E-Mail Schachversand@dreier-verlag.de

Einstellen der Fischer Bedenkzeit am Beispiel der DGT 2010

Die DGT2010 ist die im Pfälzischen Schachbund am weitesten verbreitete digitale Schachuhr. Für die Einstellung der Bedenkzeit **100 min. /40 Züge + 50 min. / Rest + 30 sec. Aufschlag/Zug** ab dem ersten Zug muss **einmalig** die Uhr programmiert werden. Dazu schalten Sie die Uhr ein (Drücker unter der Uhr) und betätigen die Tasten Plus oder Minus so lange, bis das linke Display »21« anzeigt. Danach gehen Sie wie folgt vor: Die **groß** geschriebenen Ziffern **blinken** !



Betäti- gung	Taste	Anzeige Links	Anzeige rechts	Anmerkung
1 ×		0:00	0:00	Grundbedenkzeit Spieler links (1.Periode)
1 ×		1:00	0:00	
1 ×		1:00	0:00	
2 ×		1:40	0:00	
4 ×		1:40	0:00	Grundbedenkzeit Spieler rechts (1.Periode)
1 ×		1:40	1:00	
1 ×		1:40	1:00	
2 ×		1:40	1:40	
5 ×			0.00	Aufschlag/Zug für beide Spieler
3 ×			0.30	
5 ×		2	0:00	Grundbedenkzeit beider Spieler (2.Periode)
1 ×		2	0:50	
18 ×		1:40	1:40	Fertig

Sollte die Uhr nach dem ersten Betätigen der Okay-Taste nicht wie erwartet in beiden Displays »0:00« anzeigen, so ist noch ein altes Programm in der Uhr gespeichert. Wenn man nicht ganz sicher ist, ob dieses Programm korrekt ist, empfiehlt es sich, nach Aus- und Einschalten der Uhr in ein beliebiges anderes Programm zu wechseln, dieses mittels der Okay-Taste zu aktivieren und anschließend die Uhr erneut aus- und einzuschalten und zum Programm 21 zurückzugehen. Nach Betätigen der Okay-Taste sollte sich die Uhr wie oben beschrieben verhalten. Später ist nach einschalten der Uhr nur noch das Programm 21 aufzurufen....

Ihr kompetenter Partner —
von der Planung über die Ausführung
bis zum Service!



Schwimmbad

Whirlpools

SwimSpas

Saunen



Größte Whirlpool- und
Mini-Schwimmbad-Ausstellung
in der Pfalz!



Am Weidensatz 4
76756 Bellheim

Fon 0 72 72 / 7 00 72-0
Fax 0 72 72 / 7 00 72-27

www.whirlpool-info.de
info@whirlpool-info.de

