

Pfälzischer Schachbund e.V.

<http://pfaelzischer-schachbund.de>



Bezirk IV – Südost

<https://sbs04.org>

Kreisliga Südost

2024/2025

Spielleiter: Klaus-Peter Thronicke

[schach@thron.org]

Ergebnismeldung: <https://sbs04.org>

♟️ ♞ ♚ ♜ ♛ ♞ ♟️ 92. Schachkongress PSB in Ramstein-Miesenbach - 11.–19.04.2025 ♚ ♛ ♜ ♞ ♟️ ♟️ ♞ ♚ ♜ ♛ ♞ ♟️

Erweitertes Präsidium des Pfälzischen Schachbund e.V.				
Funktion	Name	Adresse	Telefon	E-Mail
Präsident	Michael Müller	Zimmerbergstr. 34 66978 Merzalben	06331 684617 0176 21718138	praesident.psb@gmx.de
Vizepräsident	Wilhelm Kannegiesser	Beethovenstr. 7 67373 Dudenhofen	06232 651059 0170 591 2118	Wilhelm.Kannegiesser@t-online.de
Ehrenpräsident	Klaus Kehrein	Föhrenweg 2 67661 Kaiserslautern	0631 51771	klaus.kehrein@gmx.de
Ehrenpräsident	Bernd Knöppel	Schraderstr. 34 67227 Frankenthal	06233 436861 0170 985 5101	bknoepfel@aol.com
Schatzmeister	Sven Müller	Am Erlenbrunnen 15 67271 Kleinkarlbach	0170 2645554	svenmichaelmueller@hotmail.com
Landesspielleiter	Johannes Denzer	Hauptstraße 60 67304 Eisenberg	0176 22981604	Johannes.Denzer@t-online.de
Geschäftsführer	Manfred Lauer	Habsburgerstr. 23 67752 Wolfstein	06304 8060 0151 2655 5537	manfred.lauer@schachclub-wolfstein.de
1. Vorsitzender SJP	Christian Plitzko	Waldgasse 6 67098 Bad Dürkheim	06322 65481 0151 2048 4852	Christian.Plitzko@web.de
2. Vorsitzende SJP	Morio Estelle	Marienstr. 11 76846 Hauenstein	06392 1284	Estelle.Morio@gmx.de
Ehrenmitglied	Ernst Bedau	Burgstr. 6 67159 Friedelsheim	06322 9898955	Ernstbedau@t-online.de
Ehrenmitglied	Rudi Kirschbaum	Kreuzerweg 11 67269 Grünstadt	06359 1501	dwzkiru@aol.com
Ehrenmitglied	Gregor Johann	Bahnstr. 45 19322 Wittenberge	0160 9062 9544	Gregor.Johann@gmx.de
Ehrenmitglied / Vors. Ehrenrat	Roland Dübon	Ludwigstr.5 76767 Hagenbach	07273 933055 0151 5557 8226	rkduebon@gmx.de
Aktivensprecher	Philipp Rölle	Miesenbacher Str. 29a 66877 Ramstein-Miesenbach	0176 4362 4832	ph.roelle@web.de
Jugendsprecherin SJP	Samira Schotthöfer		0176 344 820 37	sammy.schotthoefer@freenet.de
Ref. Presse und Ö.A.				
Ref. Internet	Jan Raaphorst	Imsbacherhof 31 66957 Trulben	0163 757 4848	janjovka@hotmail.com
Ref. Breitenschach	Simon Frohnhäuser			sfrohnaeuser@gmx.de
Ref. Seniorenschach	Klemens Ranker	Kaiserstr. 13 66862 Kindsbach	06371 13930	ranker.kl@gmx.de
Ref. Ausbildung	Jeannette Schuchardt		06392 7725	ausbildung.psb@gmx.de
Ref. Problemschach	Klaus-Peter Thronicke	Hauptstr. 20 76889 Kapsweyer	01573 4761085	schach@thron.org
Ref. Archiv	Rainer Fries		0176 31662846	rainerfries@gmx.de
Ref. Datenverarbeitung und Spielerlaubnis	Thomas Hirschinger	Trifelsstraße 11 76846 Hauenstein	06392 7725	spielgenehmigung.psb@gmx.de
Materialwart	Torsten Rykeit	Breslauer Str. 2B 67454 Haßloch	06324 810115	rykeitm@web.de
Spielleiter Bez. I	Jan Becker			
Spielleiter Bez. II + III	Klaus Zachmann	Römerstr. 14 67583 Guntersblum	0172 314 5644	Klaus.Zachmann@t-online.de
Spielleiter Bez. IV	Klaus-Peter Thronicke	Hauptstr. 20 76889 Kapsweyer	01573 4761085	schach@thron.org
Spielleiter Bez. V	Ralf Henkel	Hauptstr. 60 66509 Rieschweiler-M.	06332 209655	bsl_b5psb@t-online.de
Spielleiter Bez. VI	Marcel Agné			
Stellv. Schiedsgericht	Norbert Kugel			norbert.kugel@web.de
Außerhalb erweitertes Präsidium des Pfälzischen Schachbund e.V.				
Ref. Schulschach RLP	Klaus-Peter Thronicke	Hauptstr. 20 76889 Kapsweyer	01573 4761085	schach@thron.org

Inhaltsverzeichnis

Erweitertes Präsidium	2
Inhaltsverzeichnis, Adressen	3
Vorwort, Ergebnismeldung	4
Auszug TO des PSB	5 - 6
kleine Knacknüsse	7
Mannschaftsaufstellungen	8 - 9
Kreuztabelle	10
Spielplan / Paarungsliste	11
Mannschaftsaufstellungen	12 - 18



Zusammenstellung der Daten in diesem **Saisonheft**:

Klaus-Peter Thronicke, Bezirksspielleiter Bezirk 4 (Süd-Ost) im PSB

- Die DWZ (Wertungszahlen) in diesem Heft sind auf dem **Stand 02. August 2024**.

Adressen:

Präsident des PSB

zugleich Adresse für Widersprüche

Michael Müller

Zimmerbergstraße 34

66978 Merzalben

Tel. 0176 21718138

Email: praesident.psb@gmx.de

Bezirksspielleiter

zugleich Adresse für Proteste

Klaus-Peter Thronicke

Hauptstr. 20

76889 Kapsweyer

Tel.: 06340 5234

Email: schach@thron.org

Fax: 032223-768 873

Bezirkskonto: Nr. 1425 8400, VR-Bank Südliche Weinstraße, BLZ 548 913 00

IBAN: DE54 5489 1300 0014 2584 00

BIC: GENODE61BZA

Spielen Sie mit !

*92. Pfälzischer Schachkongress
vom 11.04. – 19.04.2025
in Ramstein-Miesenbach*



Liebe Schachfreunde,

die Saison 2024/2025 steht vor der Tür und die Saisonhefte informieren wie immer über alles Wissenswerte rund um die Mannschaftskämpfe im Pfälzischen Schachbund.

Die Ergebnisse aller Einzelturniere und Spielklassen unseres Bezirkes Süd-Ost werden mit dem freien und weit verbreiteten SchachligenManager CLM erfasst und verwaltet. Das steht direkt auf unserer Bezirks-Homepage: <https://sbso4.org>

<https://sbso4.org>

sbso4 == Schach-Bezirk Süd-Ost 4

Diese Website ist auch erste Anlaufstelle für alle News in unserem Bezirk.

Auf der Homepage des PSB <https://www.pfaelzischer-schachbund.de> finden Sie weitere Infos rund um das Schach in der Pfalz.

Um auf den Homepages und in den Medien Aktualität zu gewährleisten, ist die Beachtung der Richtlinien zur Ergebnismeldung (siehe unten) sehr wichtig. **Bitte beachten Sie auch die Änderungen in der TO des PSB und den FIDE-Schachregeln.** Wir wünschen Ihnen allen eine spannende und faire Saison.

Kapsweyer im August 2024

Klaus-Peter Thronicke, Bezirksspielleiter Bezirk Süd-Ost

Richtlinien zur Ergebnismeldung

Der Mannschaftsführer der Heimmannschaft achtet darauf, dass die Spielberichtskarte vollständig und korrekt ausgefüllt ist. Es müssen alle Spielberechtigungsnummern aufgeführt sein. **Die zwei Mannschaftsführer sind mit "MF", der Schiedsrichter ist mit "SR" zu kennzeichnen.**

Meldung über den Online-Ergebnisdienst CLM auf <http://sbso4.org>

Die Ergebnisse sind über den Online-Ergebnisdienst CLM (ChessLeagueManager) zu übermitteln – jeder Verein hat dazu einen Login für die Ergebnismeldung auf:

<https://sbso4.org>

Nur in Ausnahmefällen kann beim Bezirksspielleiter per Email (schach@thron.org) oder Fax (032223-768 873) gemeldet werden. Dabei ist folgende Form einzuhalten:

Brett / Name Spieler Heim / Name Spieler Gast / Ergebnis.

Die Namen sind dabei vollständig und kampflöse Partien mit + oder - anzugeben. Die **Meldung** muss am **Spieltag bis spätestens 17:45 Uhr** erfolgt sein. Wird später oder nicht gemeldet, so wird dies gemäß Turnierordnung mit Geldbuße geahndet. Bitte ersparen Sie uns diese Arbeit. Ein Versenden der Spielberichtskarte ist nicht erforderlich, sie muss jedoch bis zum Ende der Saison aufbewahrt werden. Spielverlegungen müssen dem Spielleiter frühzeitig mitgeteilt werden (siehe TO §29).

Auszug aus der Turnierordnung des PSB

§ 2 Vorrang der FIDE-Schachregeln

Es wird grundsätzlich nach den Schachregeln des Weltschachbundes (FIDE) gespielt. ... Das Mitbringen und die Benutzung eingeschalteter Mobiltelefone oder **anderer elektronischer Geräte** ohne Zustimmung des Schiedsrichters führt zum Partieverlust. **--- bzgl. Handy - „handhabung“ Seite 6 in diesem Heft bitte beachten !!! ---**

..... Ergänzend zu den FIDE-Schachregeln sind die Regeln der TO des PSB anzuwenden.

Ist ein Spieler/Spielerin **30 Minuten nach dem offiziellen Beginn** nicht am Brett erschienen, ist die Partie für diesen Spieler/Spielerin **als nicht angetreten kampflös** verloren.

§ 23 Mannschaftskämpfe, Abs. 1: Allgemeines

Der gastgebende Verein hat an den Brettern mit gerader Zahl Weiß. Die Bedenkzeit in den Mannschaftskämpfen der Pfalz und des Bezirks sowie der Senioren Pfalzliga beträgt 40 Züge in 100 Minuten, für den Rest der Partie 50 Minuten und für jeden Zug 30 Sekunden ab dem ersten Zug. **(Ab Saison 2022/23 gilt in allen Klassen Fischerzeit.)**

§ 23 Mannschaftskämpfe

Abs. 9: Mannschaftsmeldung/Brettfolge/Nachmeldung

Die Mannschaftsmeldung erfolgt mit Namensnennung in der Brettfolge einschließlich etwaiger Ersatzspieler an den zuständigen Turnierleiter. Tritt ein Spieler nicht an, so wird dies gem. § 39e) geahndet.

Nachmeldungen von Spielern ohne Spielgenehmigung müssen **vor** dem festgesetzten Termin der drittletzten Runde erfolgen. Diese sind **mindestens 8 Tage vor dem Einsatz** beim zuständigen Referenten für Spielgenehmigungen vorzunehmen.

§ 31 Der Mannschaftsführer

Abs. 2: Dieser muss sich vor Beginn eines Spiels davon überzeugen, dass die Aufstellung seiner Mannschaft in Übereinstimmung mit der TO erfolgt. Er gibt die Mannschaftsmeldung **spätestens 10 Minuten vor** dem offiziellen Spielbeginn an den Schiedsrichter ab. Eine spätere Meldung führt zu einem entsprechenden Bedenkzeit-Abzug bei allen Spielern dieser Mannschaft. Eine abgegebene Meldung kann nicht mehr geändert werden.

§ 39 Einzelne Strafen

- | | |
|--|---------|
| a) falsche, unvollständige oder verspätete Berichterstattung | € 10,00 |
| e) Nichtantritt eines Spielers an Brett 1 oder 2 | € 40,00 |
| Nichtantritt eines Spielers an einem anderen Brett | € 20,00 |
| Tritt ein Spieler 2-mal nicht an, ist er in dieser Mannschaft nicht mehr spielberechtigt | |

Anmerkung: Vollständiges Aufrücken der Mannschaft wird NICHT mit Bußgeld bestraft – in der **BEZIRKSKLASSE** und **tieferen Spielklassen**

Pfälzischer Schachbund e.V. – PSB-TO §2 Elektronische Geräte

In der erweiterten Präsidiumssitzung am 16.07.22 in Eisenberg wurde über die Möglichkeiten diskutiert, die Regelung für die Benutzung Elektronischer Kommunikationsmittel beim Schach anzupassen. Das Ergebnis wurde vom erweiterten Präsidium im Umlaufverfahren beschlossen und umgesetzt.

Der entsprechende Abschnitt der Turnierordnung lautet wie folgt:

§ 2 Vorrang der FIDE-Schachregeln

[...] Es gilt 11.3.2.1 (FIDE-Regeln) - Verbot eines elektronischen Geräts im Turnierareal. Die Sätze 2-4 von 11.3.2.1 (FIDE-Regeln - abgeschaltetes Gerät betreffend) kommen im Bereich des PSB zur Anwendung.

D.h. Das Mitbringen ausgeschalteter elektronischer Geräte in das Turnierareal ist gestattet, sofern das Gerät vollständig abgeschaltet in einer Tasche oder einem Behältnis untergebracht wird. Diese Tasche bzw. das Behältnis, muss gemäß der Weisung des Schiedsrichters untergebracht werden. Beiden Spielern ist es verboten, diese Tasche ohne Erlaubnis des Schiedsrichters zu benutzen. Das Mitbringen und die Benutzung derartiger Geräte ohne Zustimmung des Schiedsrichters führt zum Partieverlust. Der Gegner gewinnt.

Die Änderung bringt uns konform zu den FIDE-Regeln. Es gilt für jegliches elektronische Gerät. Also auch Armbanduhren mit Batterie. Der Schiedsrichter muss nicht prüfen, ob das Teil kommunizieren kann.



The advertisement features several playing cards with caricatures of chess players. The central card is the King of Hearts, showing a caricature of a man with a large nose and a mustache. Text on this card includes 'Skat und Matt', '32 Blatt', 'MAYA & PAUL', 'Der Schachtherapeut', and contact information for Manfred Herbold. Other cards shown include the Ace of Spades with a caricature of Mikhail Tal, the King of Clubs with a caricature of Magnus Carlsen, and the Seven of Clubs with a caricature of Aaron Nimzowitsch. The background is a checkered pattern.

Das ultimative, witzige Schach-Skatblatt 4,99 Euro

schachtherapeut.jimdo.com mherbold@gmx.de

Problemlösungsturnier beim 91. Pfälzischen Schachkongress 2024 in Neustadt/Wstr.

Am 23.03.2024 führte Klaus-Peter Thronicke, unser Pfälzischer Referent für Problemschach, das traditionelle Lösungsturnier durch. Die guten Teilnehmerzahlen von Eisenberg konnten in Neustadt nicht erreicht werden. Das lässt hoffen, dass beim nächsten Mal wieder mehr Spielerinnen und Spieler zum Knobeln angelockt werden.

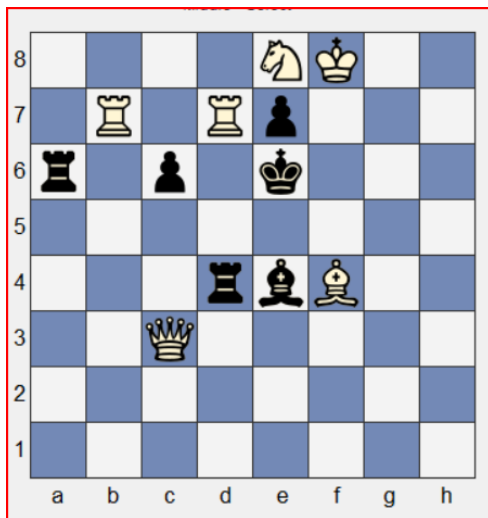

Dr. Hermann Weißbaur,
Zeit-Magazin 1977,
Matt in 2 Zügen

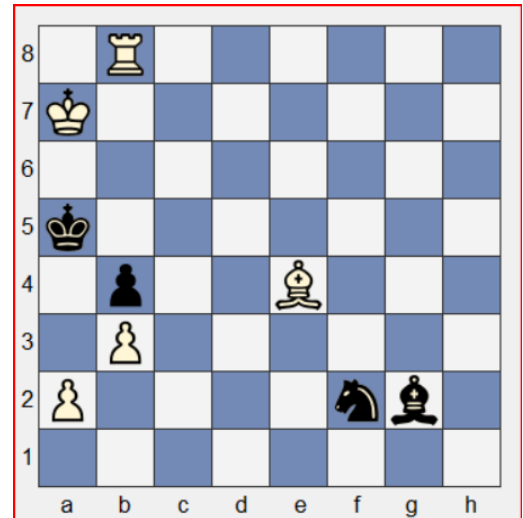

Dr. Hermann Weißbaur,
Die Rheinpfalz 1972,
Matt in 3 Zügen

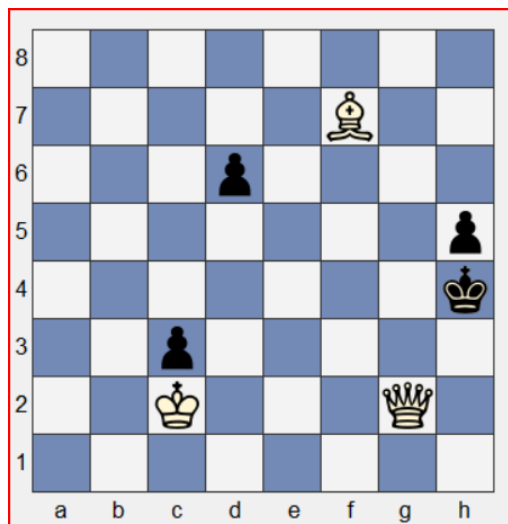

Dr. Hermann Weißbaur, - Backfischfest -
Problempreisausschreiben 1989, Wormser SV 1878 e.V.
Matt in 4 Zügen

Viel Freude am Knobeln.....



SC Bad Bergzabern II

Postanschrift: **Friedrich Ries**, Danziger Straße 12, 76887 Bad Bergzabern,
Tel.: 06343/3049904 mobil: 0157-88681082
E-Mail: f.ries@schachclub-bad-bergzabern.de

Spielokal: Marktstraße 19, 76887 Bad Bergzabern,
Jugendtreff

Mannschaftsführer: **Friedrich Ries**, Tel: 06343/3049904, 0157-88681082
E-Mail: f.ries@schachclub-bad-bergzabern.de

	Pass	Spieler	DWZ	1	2	3	4	5	6	7	8	9	
1	1029	Bobar, Svetislav	1355										
2	1038	Sprenger, Daniel											
3	1032	Reichenbacher, Lionel	1040										
4	1022	Ries, Friedrich (MF)	1081										
5	1033	Bauer, Gerhard	1251										
6	1026	Kuntz, Wolfgang	958										
7	1034	Eichhorn, Stefan											
8	1039	Huck, Maximilian											
9	1037	Reiser, Udo	1024										
10	1036	Riedinger, Silvia	1198										
11													
12													
13													
14													
15													
16													
17													
18													

SC Bellheim IV

Postanschrift: **Thomas Kopf**, Robert-Koch-Str. 57a, 76756 Bellheim,
Tel.: 07272-91443 oder 0173-7070778,
Email: tom-k65@web.de

Spiellokal: Hauptstr. **125**,
76756 Bellheim, Tel.:

Mannschaftsführer: **Thomas Kopf**, s.o.,

	Pass	Spieler	DWZ	1	2	3	4	5	6	7	8	9	
1	1077	Fleischer, Matthias (p)	1678										
2	145	Schmitt, Sebastian	1332										
3	1029	Brock, Joshua	1364										
4	1066	Fleischer, Lukas	1142										
5	69	Stein, Uwe	1494										
6	37	Carius, Otto	1282										
7		[Kopf, Thomas (MF)]											
8													
9													
10													
11													
12													
13													
14													
15													
16													
17													
18													

Kreuztabelle – Kreisliga Südost 2024/2025

	Mannschaften	DWZ Ø4	1	2	3	4	5	6			Punkte	Rang
1	SC Bad Bergzabern II	1182										
2	SC Bellheim IV	1379										
3	SK Landau IV	1073										
4	Turm Kandel III	1190										
5	SC Westheim II	1367										
6	SK Landau V	1152										
7												
8												
9												
10												

Spielplan – Kreisliga Südost 2024/2025

1. Spieltag 15. September 2024 =

Landau VI - Landau V -- : --
Kandel III - Bellheim IV -- : --
Westheim II - Bergzabern II -- : --

2. Spieltag 08. Dezember 2024 =

Landau V - Kandel III -- : --
Westheim II - Landau VI -- : --
Bergzabern II - Bellheim IV -- : --

3. Spieltag 23. Februar 2025 =

Bellheim IV - Landau V -- : --
Landau VI - Bergzabern II -- : --
Kandel III - Westheim II -- : --

4. Spieltag 30. März 2025

Landau V - Westheim II -- : --
Bergzabern II - Kandel III -- : --
Bellheim IV - Landau VI -- : --

=

5. Spieltag 18. Mai 2025

Bergzabern II - Landau V -- : --
Bellheim IV - Westheim II -- : --
Landau VI - Kandel III -- : --

**5. Runde gemeinsam in der
Schloßhalle Bad Bergzabern
Königstr. 61
76887 Bad Bergzabern**

Spielbeginn: 10:00 Uhr

Achtung !

Spielbeginn für ALLE Runden 1-5 ist 10:00 Uhr (letzte Runde auch um 10 Uhr)

Lösungen der Schachaufgaben von Seite 7

Matt in 2 Zügen: 1.Td5! (droht Te5 #)

Matt in 3 Zügen: 1.a3! (droht axb4 #)

Matt in 4 Zügen: 1.Dg1! (Zugzwang)

1.- Sd3 2.a4

1.- d5 2.Lxd5 Kh3 3.Dg5

1.-bxa3 2.b4+

1.-Kh3 2.Le6+ Kh4 3.De3

SK Landau VI

Postanschrift: **Matthias Lang**, Robert-Schuman-Str. 30, 76829 Landau,
Tel.: 06341 3470900, mobil: 0160 7618207,
E-Mail: lehrer-lang@gmx.de

Spiellokal: Mensa der IGS (Integrierte Gesamtschule),
Schneiderstr. 69, 76829 Landau,

Mannschaftsführer: **Mathias Scherer**, Tel: 06341-3499996, 01573-7071921
E-Mail: scherer.mathias.michael@web.de

	Pass	Spieler	DWZ	1	2	3	4	5	6	7	8	9	
1	381	Grasmück, Jan											
2	397	Hun, Michael	1078										
3	403	Duva, Okan											
4	304	Linden, Ben	1203										
5	390	Hörauf, Max Melvin											
6	377	Nelle, Daniel	920										
7	388	Fahse, Jonathan											
8	358	Specht, Paul	1091										
9	398	Scherer, Mathias (MF) (p)	911										
10													
11													
12													
13													
14													
15													
16													
17													
18													

Turm Kandel III

Postanschrift: **Thorsten Ries**, Haselschußgasse 14, 76872 Steinweiler,
Tel.: 0151-68181899,
E-Mail: thorsten-ries@gmx.de

Spielokal: Luitpoldstraße 6, 76870 Kandel,
Schülerhort, 1.OG

Mannschaftsführer: **Dietmar Kolb**, Tel.: 0172-9029173,
E-Mail: kolb.kandel@freenet.de

	Pass	Spieler	DWZ	1	2	3	4	5	6	7			
1	143	Niederer, Daniel	1260										
2	153	Kolb, Dietmar (MF)	1167										
3	155	Rieck, Michael	1068										
4	160	Meyersohn, Emilian	1264										
5	163	Murariu, Razvan.Ioan	1108										
6	167	Kempf, Luke											
7													
8													
9													
10													
11													
12													
13													
14													
15													
16													
17													
18													

SC Westheim II

Postanschrift: **Christian Degen**, Theodor-Schultz-Str. 3, 67489 Kirrweiler,
Tel.: 06321/9990190

E-Mail: degenchristian@yahoo.de

Spielort: Vereinsheim, Industriestr. 5, 67368 Westheim

Mannschaftsführer: **Hans Münch**, Tel.: 06327-969909 ,

E-Mail: manschaft2@sc-westheim.de

	Pass	Spieler	DWZ	1	2	3	4	5	6	7			
1	148	Tschermer, Manette	1514										
2	136	Stadler, Klaus	1306										
3	186	Perner, Florian	1218										
4	112	Spies, Simon	1428										
5	159	Münch, Hans (MF)	1141										
6													
7													
8													
9													
10													
11													
12													
13													
14													
15													
16													
17													
18													

SK Landau V

Postanschrift: **Matthias Lang**, Robert-Schuman-Str. 30, 76829 Landau,
Tel.: 06341 3470900, mobil: 0160 7618207,
E-Mail: lehrer-lang@gmx.de

Spiellokal: Mensa der IGS (Integrierte Gesamtschule),
Schneiderstr. 69, 76829 Landau,

Mannschaftsführer: **Wodi Hutter**, Tel: 06341-5497009,
E-Mail: wodi.hutter@gmx.net

	Pass	Spieler	DWZ	1	2	3	4	5	6	7	8	9	
1	345	Hutter, Wolf-Dietrich (MF)	1253										
2	290	Ahmad, Abdullah	1050										
3	383	Rexhaj, Altin	1173										
4	301	Lang, Elli	1131										
5	307	Bickert, Elena	986										
6													
7													
8													
9													
10													
11													
12													
13													
14													
15													
16													
17													
18													

Kampf der Elemente



Das Feuer ringt mit Wasser



Schachverlag & Schachversand Reinhold Dreier

Liebe Schachfreunde,

im Jahr 2023 begleitete ich den Pfälzer Schachsport seit 40 Jahren als Ansprechpartner und Lieferant für Vereinsbedarf!

Vielen Dank auch an die vielen Stammkunden, die regelmäßig Ihre Schachliteratur bei mir bestellten und auch noch bestellen, und dabei den Grundsatz beachten, Achtung, lesen gefährdet die Dummheit!

In den letzten Jahren ist leider eine Zeitwende eingetreten, den die Vereine und den Schachhandel hart getroffen hat, nichts ist so wie es zuvor einmal war. Die Preise haben sich nahezu verdoppelt, und viele Vereine kamen nicht mehr so aus den Startlöchern um an alte Zeiten wie vor Corona anzuknüpfen.

Ich selbst habe meine Geschäftstätigkeit hauptsächlich auf den Buchversand verlegt, stehe aber auch den Vereinen für Ihr Anliegen im Material Bereich nach wie vor weiterhin zu Verfügung.

Gruß an alle, die mich kennen oder kennenlernen wollen
Euer Schachfreund Reinhold Dreier

Schachverlag & Schachversand Reinhold Dreier

Mozart-Str. 19

67061 Ludwigshafen

Telefon 0621-5889721

Web-Shop www.schach-dreier.de

E-Mail Schachversand@dreier-verlag.de

Einstellen der Fischer Bedenkzeit am Beispiel der DGT 2010

Die DGT2010 ist die im Pfälzischen Schachbund am weitesten verbreitete digitale Schachuhr. Für die Einstellung der Bedenkzeit **100 min. /40 Züge + 50 min. / Rest + 30 sec. Aufschlag/Zug** ab dem ersten Zug muss **einmalig** die Uhr programmiert werden. Dazu schalten Sie die Uhr ein (Drücker unter der Uhr) und betätigen die Tasten Plus oder Minus so lange, bis das linke Display »21« anzeigt. Danach gehen Sie wie folgt vor: Die **groß** geschriebenen Ziffern **blinken** !



Betäti- gung	Taste	Anzeige Links	Anzeige rechts	Anmerkung
1 ×		0:00	0:00	Grundbedenkzeit Spieler links (1.Periode)
1 ×		1:00	0:00	
1 ×		1:00	0:00	
2 ×		1:40	0:00	
4 ×		1:40	0:00	Grundbedenkzeit Spieler rechts (1.Periode)
1 ×		1:40	1:00	
1 ×		1:40	1:00	
2 ×		1:40	1:40	
5 ×			0.00	Aufschlag/Zug für beide Spieler
3 ×			0.30	
5 ×		2	0:00	Grundbedenkzeit beider Spieler (2.Periode)
1 ×		2	0:50	
18 ×		1:40	1:40	Fertig

Sollte die Uhr nach dem ersten Betätigen der Okay-Taste nicht wie erwartet in beiden Displays »0:00« anzeigen, so ist noch ein altes Programm in der Uhr gespeichert. Wenn man nicht ganz sicher ist, ob dieses Programm korrekt ist, empfiehlt es sich, nach Aus- und Einschalten der Uhr in ein beliebiges anderes Programm zu wechseln, dieses mittels der Okay-Taste zu aktivieren und anschließend die Uhr erneut aus- und einzuschalten und zum Programm 21 zurückzugehen. Nach Betätigen der Okay-Taste sollte sich die Uhr wie oben beschrieben verhalten. Später ist nach einschalten der Uhr nur noch das Programm 21 aufzurufen....

Öffnungszeiten Baumarkt:

Mo - Fr: 8 - 19 Uhr
Sa: 8 - 17 Uhr

Öffnungszeiten Post:

Mo - Fr: 9 - 12 Uhr + 14 - 18 Uhr
Sa: 9 - 12 Uhr



Milz GmbH
für schöneres Wohnen

**Baumarkt
Gartencenter
Handwerk**



Bäcker Görtz bei uns im Haus!

Milz GmbH · Max-Planck-Str. 1 · 76761 Rülzheim

FARBEN · TAPETEN · BODENBELÄGE · HOLZ · HAUSHALT · DEKO · SCHREIBWAREN
WERKZEUGE · SANITÄR · ELEKTRO · BAUSTOFFE · GARTENCENTER · HANDWERKSBERIEB

Ihr kompetenter Partner —
von der Planung über die Ausführung
bis zum Service!



Schwimmbad

Whirlpools

SwimSpas

Saunen



Größte Whirlpool- und
Mini-Schwimmbad-Ausstellung
in der Pfalz!



Am Weidensatz 4
76756 Bellheim

Fon 0 72 72 / 7 00 72-0
Fax 0 72 72 / 7 00 72-27

www.whirlpool-info.de
info@whirlpool-info.de

